



st.nr./Item No.: 10190

nr.: BA 19

material: Kristall, brunt underfång
Crystal, cased amber

for detaljer, se prislister.

**KOSTA**



*Antiques
of*

est.nr./Item No.: 10470

form: BS 47

Material: Kristall, blå underfang
Crystal, cased blue

Se detaljer, se prislister.

KOSTA

E
F
A
E



Best.nr./Item No.: 10510

Form: BSa 51

Material: Kristall, blå underfång
Crystal, cased blue

Betr. detaljer, se prislsta.

**KOSTA**



Best.nr./Item No.: 10540

Form: BSa 54

Material: Kristall, rökgrå underfång
Crystal, cased smoke

Betr. detaljer, se prislista.

KOSTA



nr./Item No.: 10550

BSa 55

Material: Kristall, vitt underfång
Crystal, cased white

detaljer, se prislista.

**KOSTA**



Best.nr./Item No.: 11630

Form: BL 163

Material: Kristall
Crystal

Betr. detaljer, se prislista.

**KOSTA**



Best.nr./Item No.: 10590

Form: BA 59

Material: Kristall, grön underfång
Crystal, cased green

Betr. detaljer, se prislsta.

**KOSTA**



nr./Item No.: 10650

: B5a 65

Material: Kristall, rökgrå underfång
Crystal, cased smoke

detaljer, se prislista.

**KOSTA**



B .nr./Item No.: 10710

Form: BSa 71

Material: Kristall, rökgrå underfång
Crystal, cased smoke

Betr. detaljer, se prislista.

KOSTA

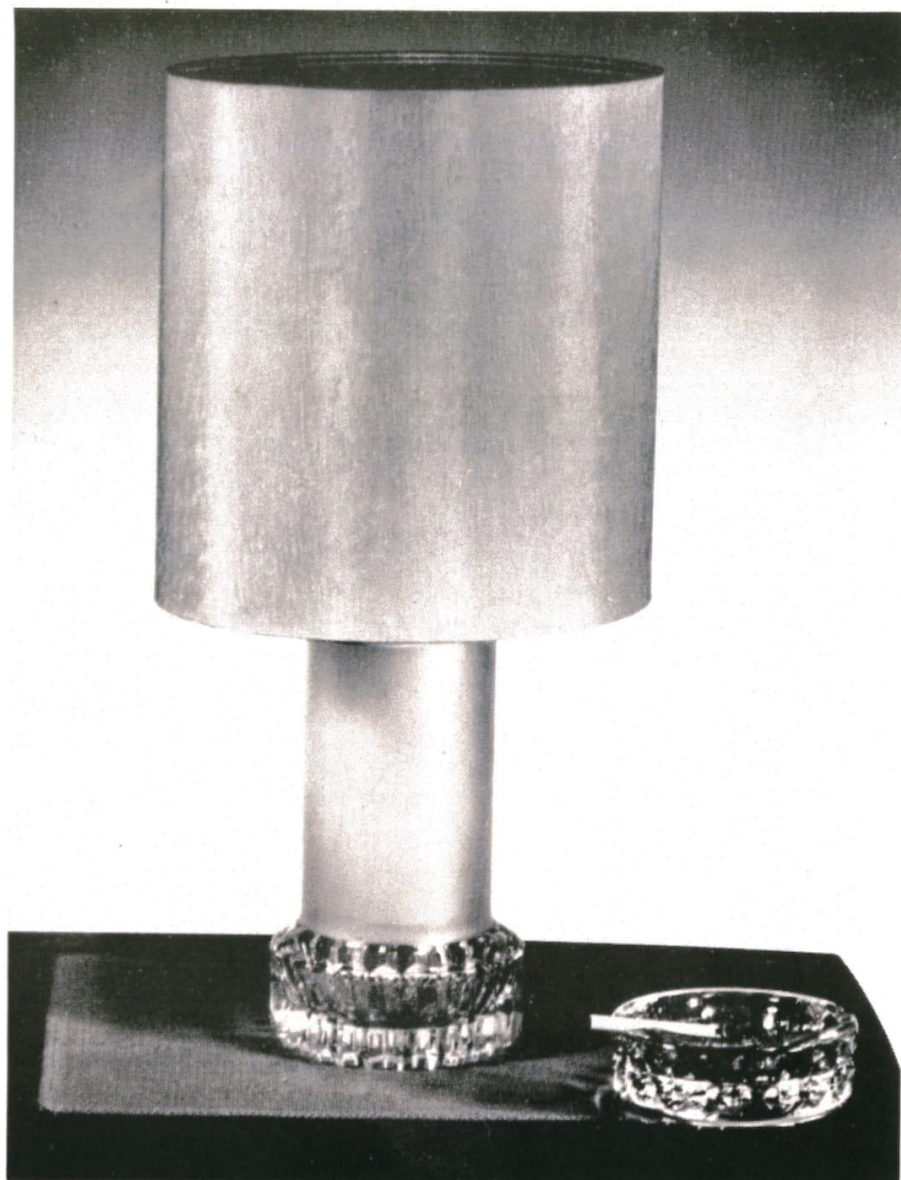

Bé .nr./Item No.: 10720

Form: B Sa 72

Material: Kristall
Crystal

Betr. detaljer, se prislista.

KOSTA



nr./Item No.: 10750

BSa 75

Material: Kristall, blå underfång
Crystal, cased blue

detaljer, se prislista.

**KOSTA**

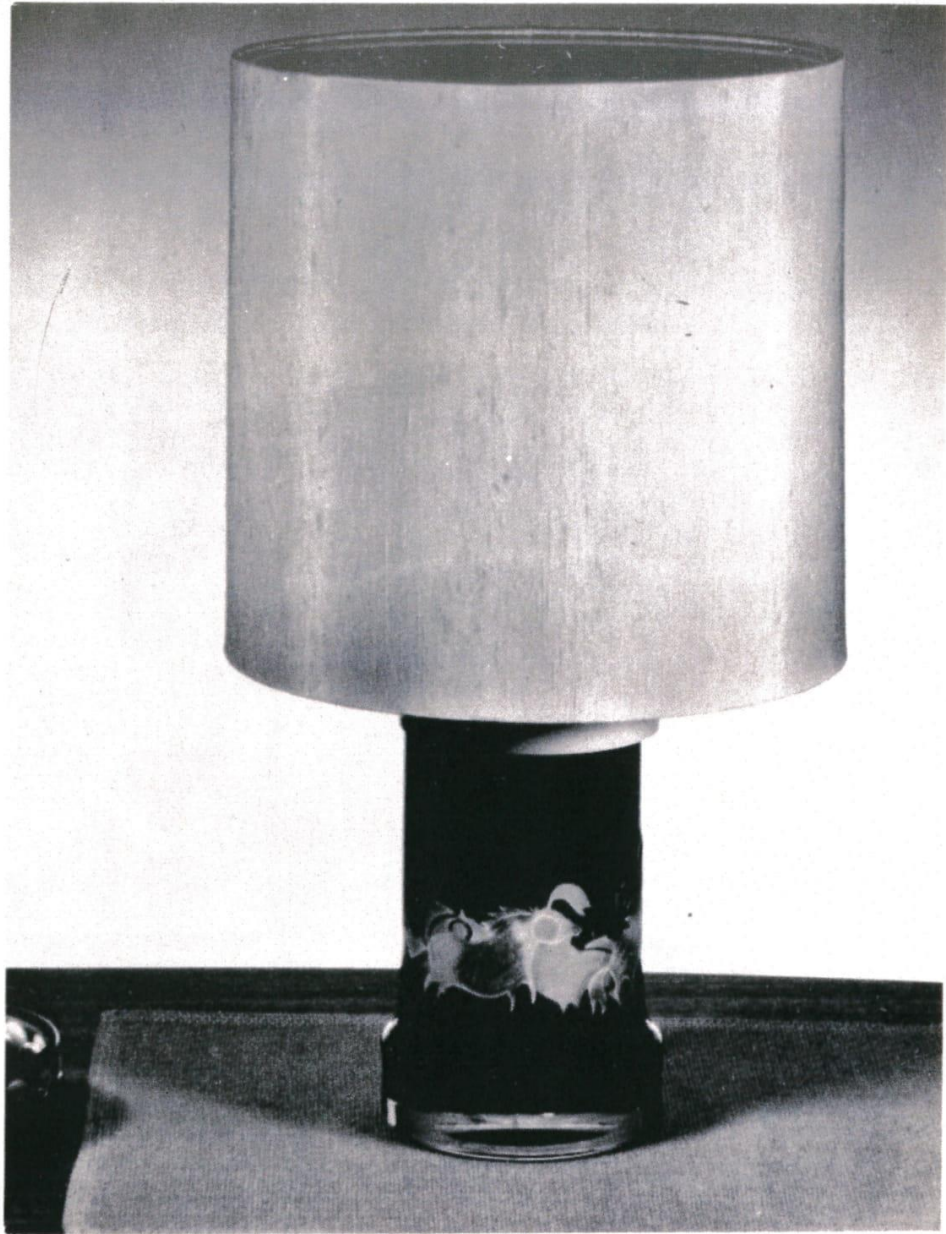

.nr./Item No.: 10760

Form: B Sa 76

Material: Kristall, rökgrå underfång
Crystal, cased smoke

Betr. detaljer, se prislsta.

**KOSTA**



Best.nr./Item No.: 10770

Form: BSa 77

Material: Kristall
Crystal

Betr. detaljer, se prislista.

*højde 485 mm
netto størrelse 20,50*

W
KOSTA

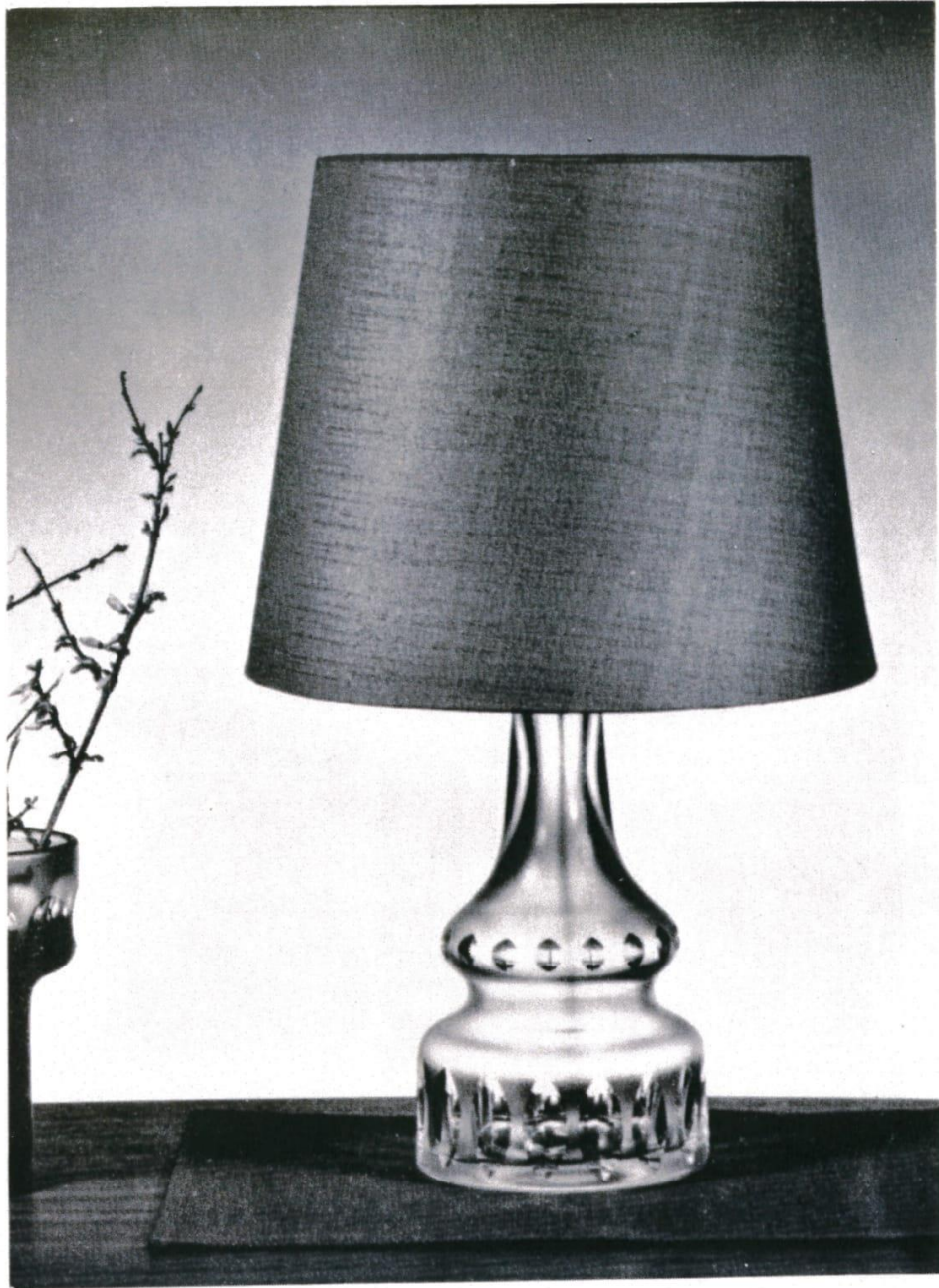

est.nr./Item No.: 10790
form: B5a 79
Material: Kristall
Crystal
Se detaljer, se prislista.

**KOSTA**



Best.nr./Item No.: 10800

Form: BVL 80

Material: Kristall
Crystal

Betr. detaljer, se prislista.

**KOSTA**

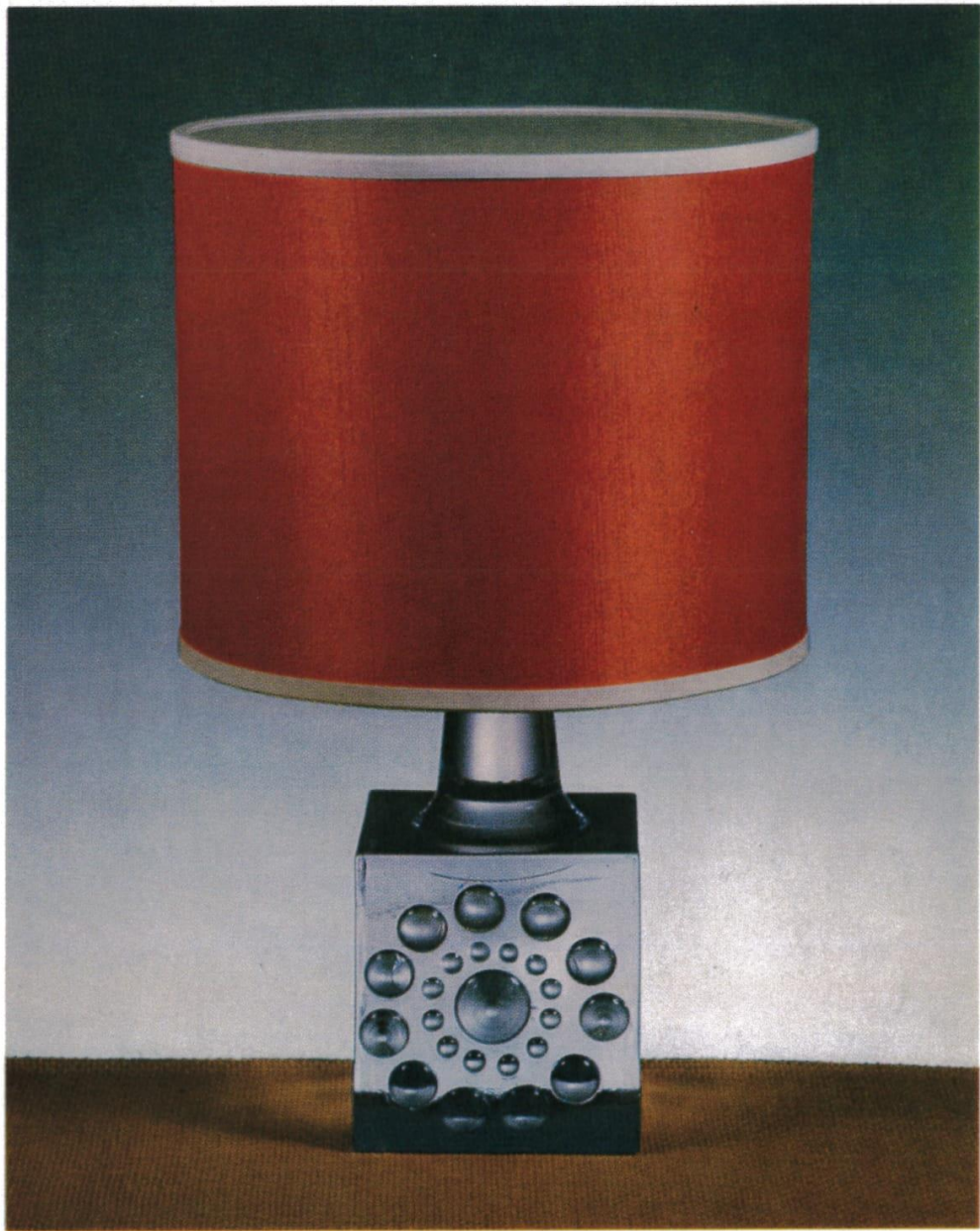

Best.nr./Item No.: 10810

Form: BVL 81

Material: Kristall
Crystal

Betr. detaljer, se prislista.

*højde 340 cm
net. størrelse 110.*

KOSTA

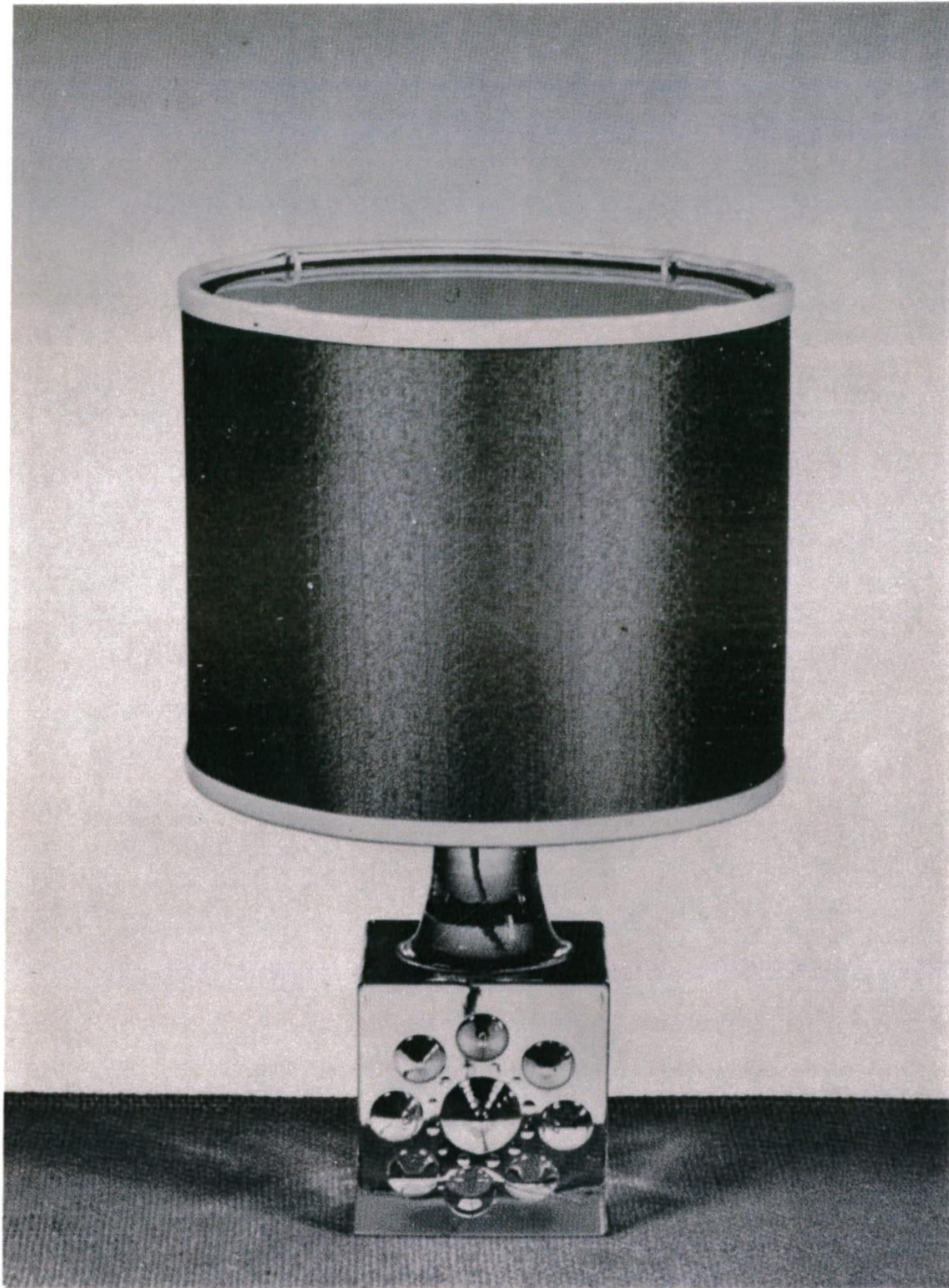

nr./Item No.: 10820

: BVL 82

erial: Kristall
Crystal

detaljer, se prislista.

270 mm

mt. skrin

79.50.-

K
KOSTA



Best.nr./Item No.: 10830

Form: BVL 83

Material: Blå
Blue

Betr. detaljer, se prislister.

**KOSTA**



Best.nr./Item No.: 10840

Form: BVL 84

Material: Blå
Blue

Betr. detaljer, se prislista.

**KOSTA**



Best.nr./Item No.: 10880

Form: B Sa 88

Material: Kristall, rökgrå underfång
Crystal, cased smoke

Betr. detaljer, se prislsta.

KOSTA



Best.nr./Item No.: 10900

Form: B Sa 90

Material: Kristall, blå underfång
Crystal, cased blue

Betr. detaljer, se prislista.

**KOSTA**



Best.nr./Item No.: 10920

Form: B Sa 92

Material: Kristall, grön underfång
Crystal, cased green

Betr. detaljer, se prislsta.

J & S. N

KOSTA

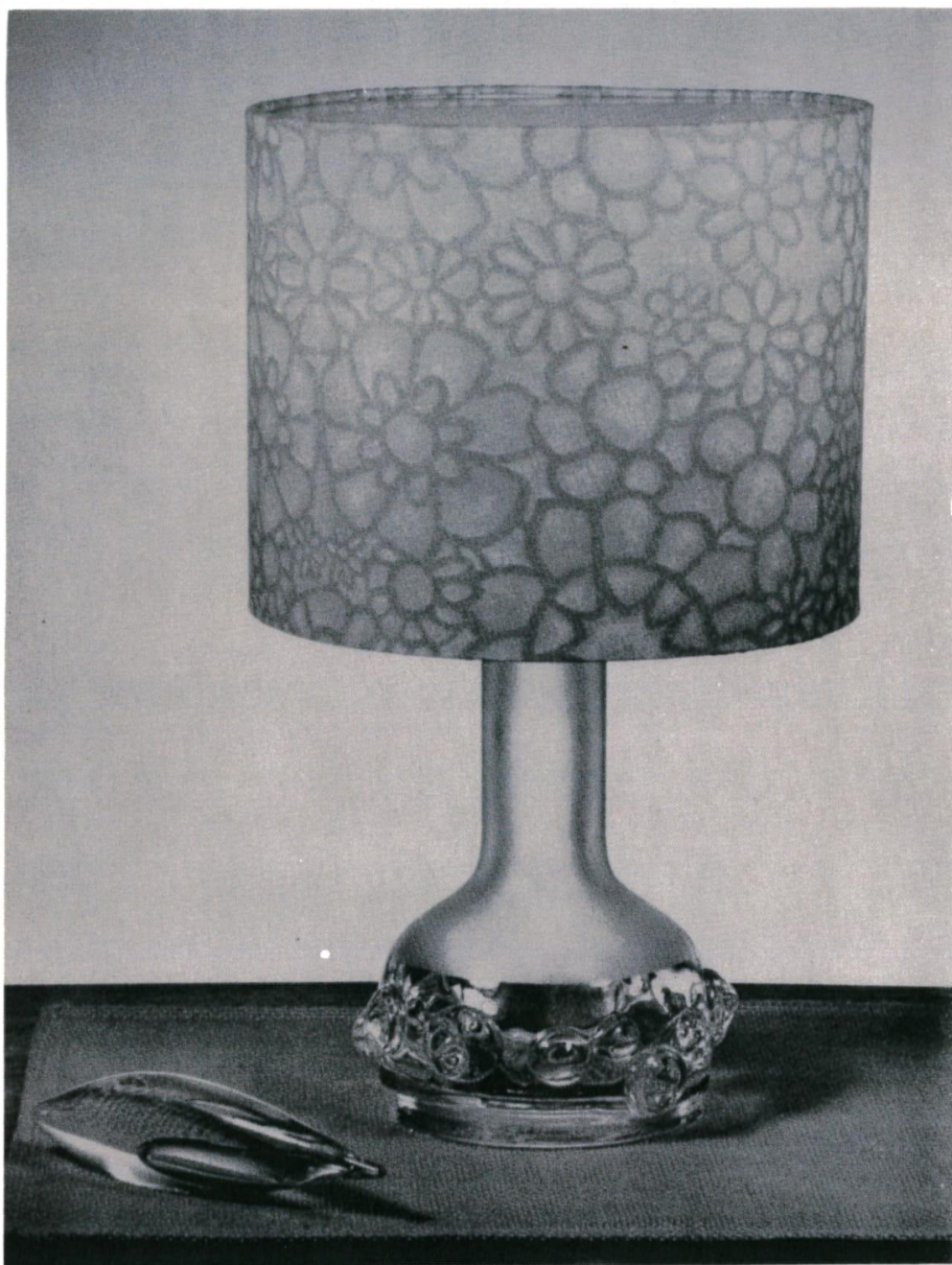

Best.nr./Item No.: 10910

Form: B Sa 91

Material: Kristall
Crystal

Betr. detaljer, se prislista.

KOSTA

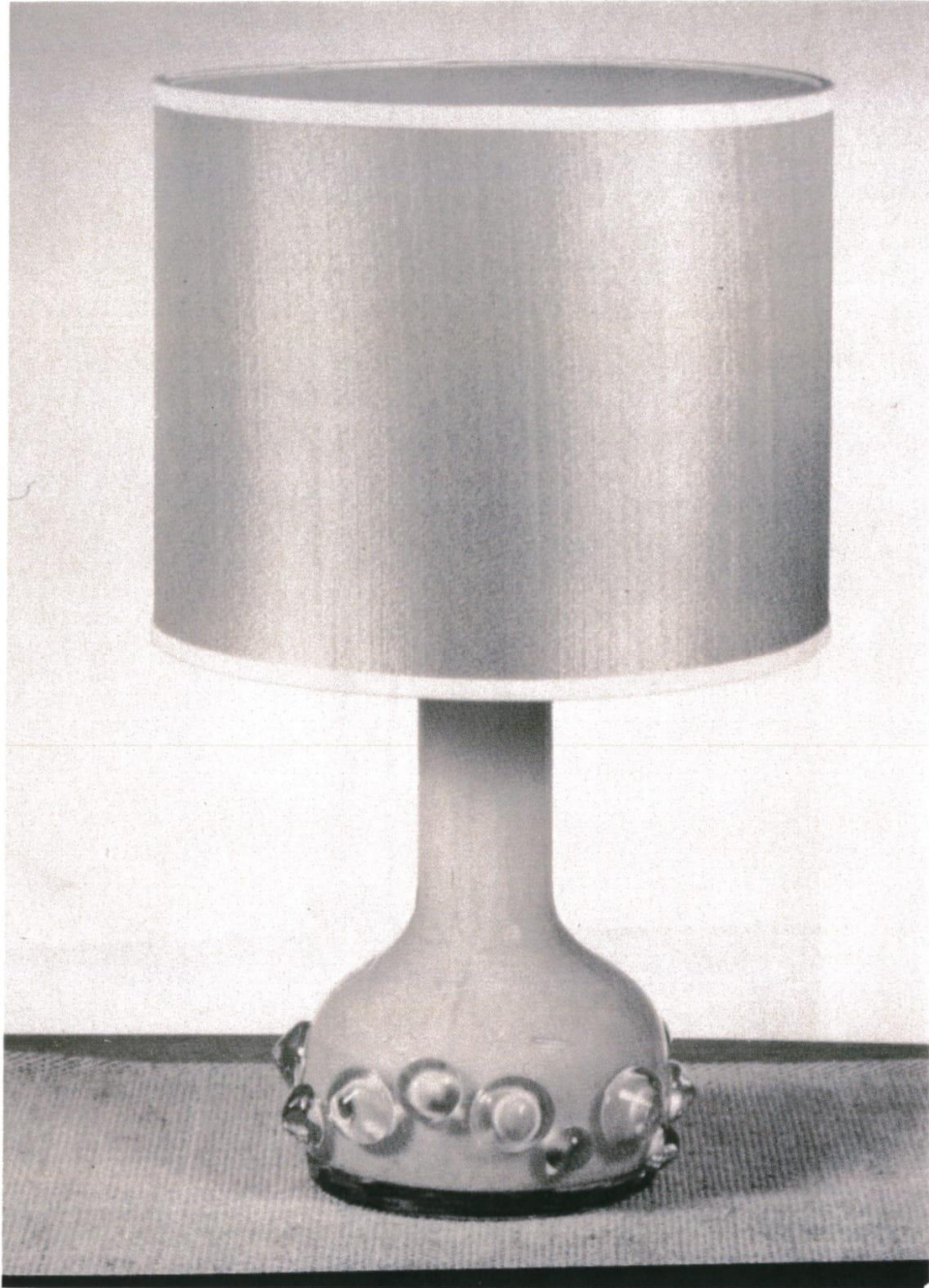

Best.nr./Item No.: 10930

Form: BSa 93

Material: Kristall, gul underfång
Crystal, cased yellow

Betr. detaljer, se prislsta.

**KOSTA**



Best.nr./Item No.: 10940

Form: B Sa 94

Material: Kristall
Crystal

Betr. detaljer, se prislista.

**KOSTA**



.nr./Item No.: 10950

nr.: B5a 95

Material: Kristall, blå underfång
Crystal, cased blue

. detaljer, se prislista.

**KOSTA**



Best.nr./Item No.: 10960

Form: B Sa 96

Material: Kristall, brun underfång
Crystal, cased brown

Betr. detaljer, se prislsta.

**KOSTA**

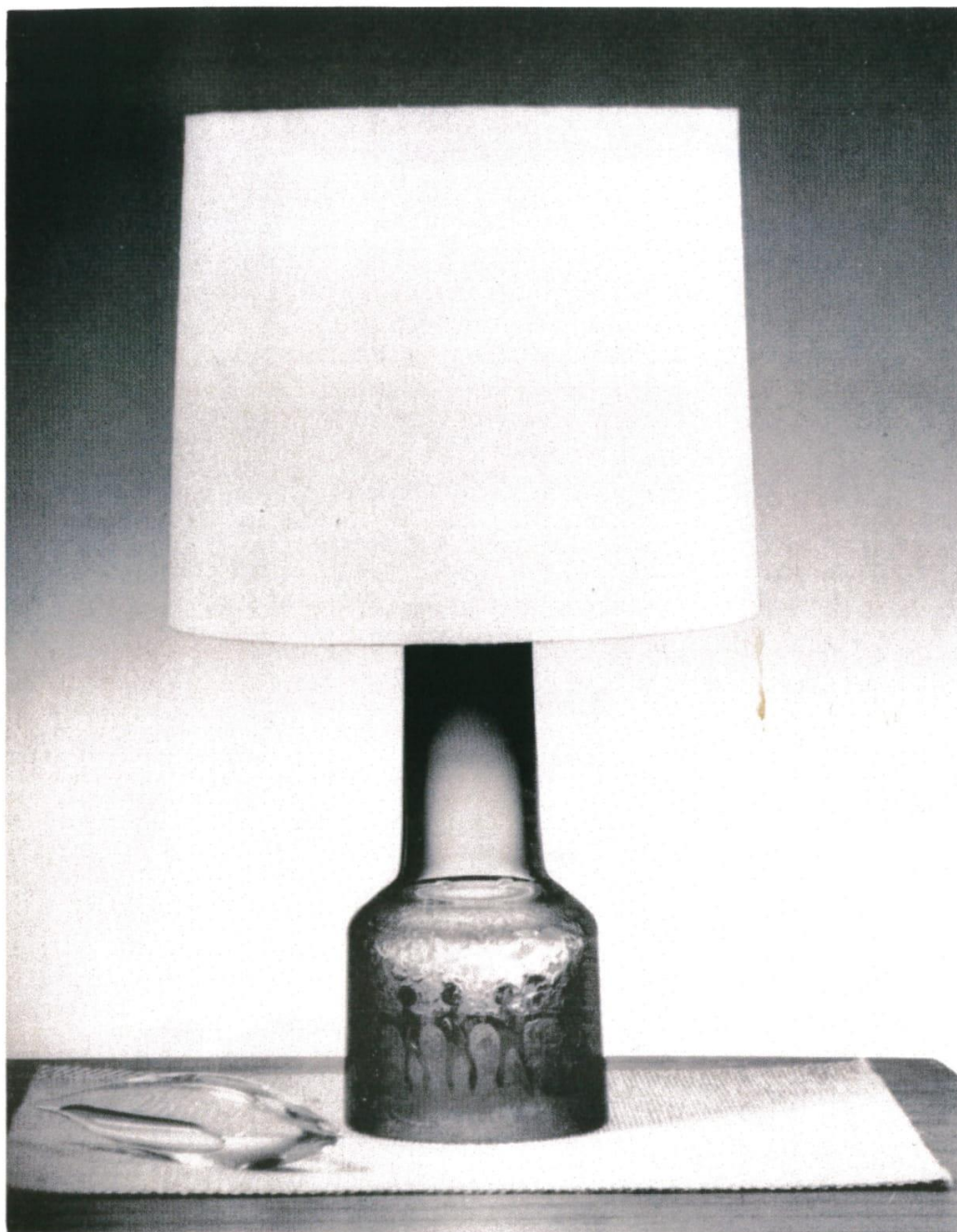

nr./Item No.: 10980

BSa 98

Material: Kristall, blå underfång
Crystal, cased blue

detaljer, se prislista.

**KOSTA**



Best.nr./Item No.: 10970

Form: B Sa 97

Material: Kristall, blå underfång
Crystal, cased blue

Betr. detaljer, se prislista.

**KOSTA**



Best.nr./Item No.: 10990

Form: BSa 99

Material: Kristall, lila underfång
Crystal, cased lilac

Betr. detaljer, se prislista.

**KOSTA**



Best.nr./Item No.: 11000

Form: BSa 100

Material: Kristall, lila underfång
Crystal, cased lilac

Betr. detaljer, se prislsta.

KOSTA

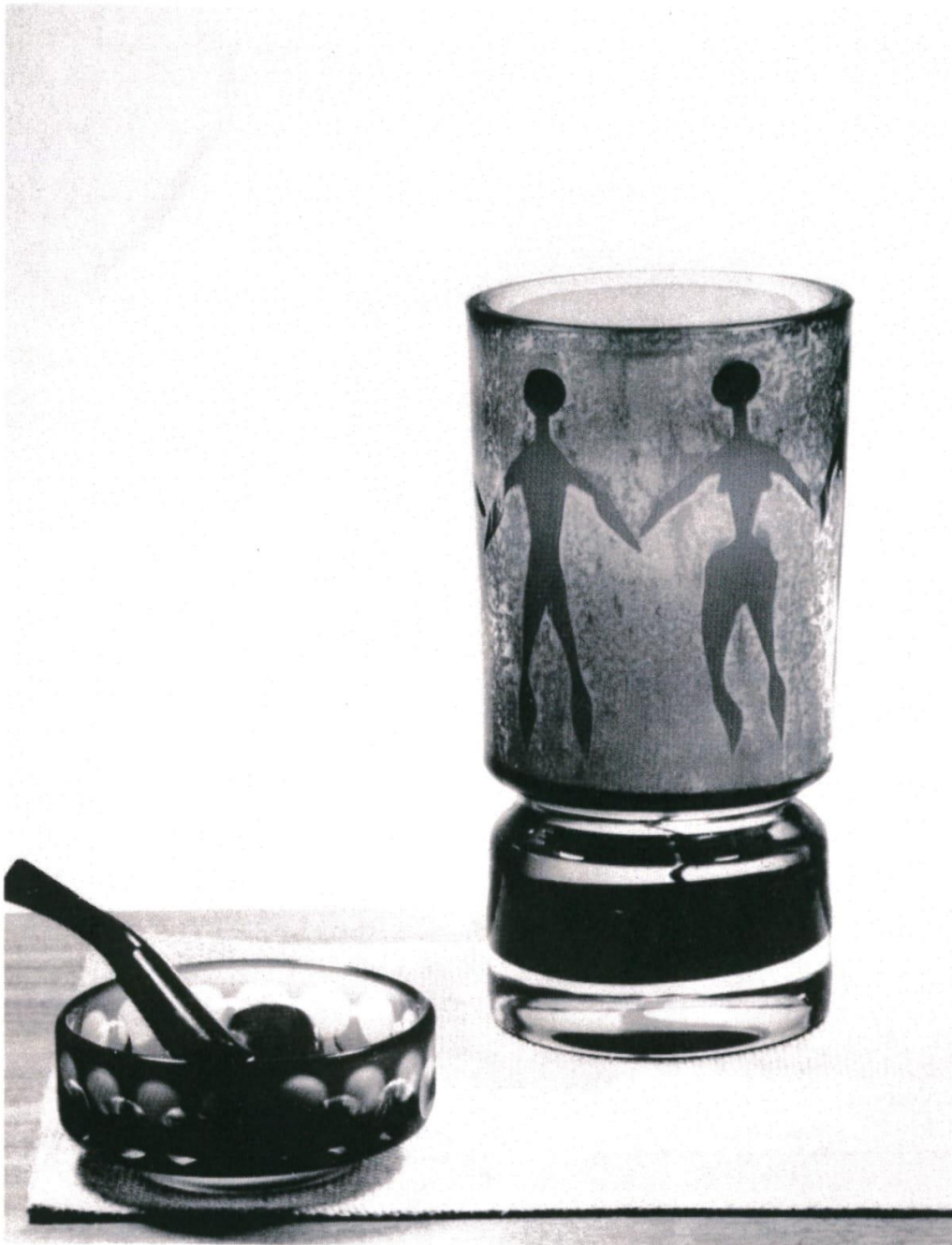

t.nr./Item No.: 11010

m: B5a 101

terial: Kristall, rökgrå underfång
Crystal, cased smoke.

er. detaljer, se prislista.

**KOSTA**



Best.nr./Item No.: 11040

Form: B5a 104

Material: Kristall, blå underfång
Crystal, cased blue

Betr. detaljer, se prislsta.

**KOSTA**



Best.nr./Item No.: 10880

Form: BSA 88

Material: Kristall, rökgrå underfång
Crystal, cased smoke

Betr. detaljer, se prislista.

J & S. N

**KOSTA**

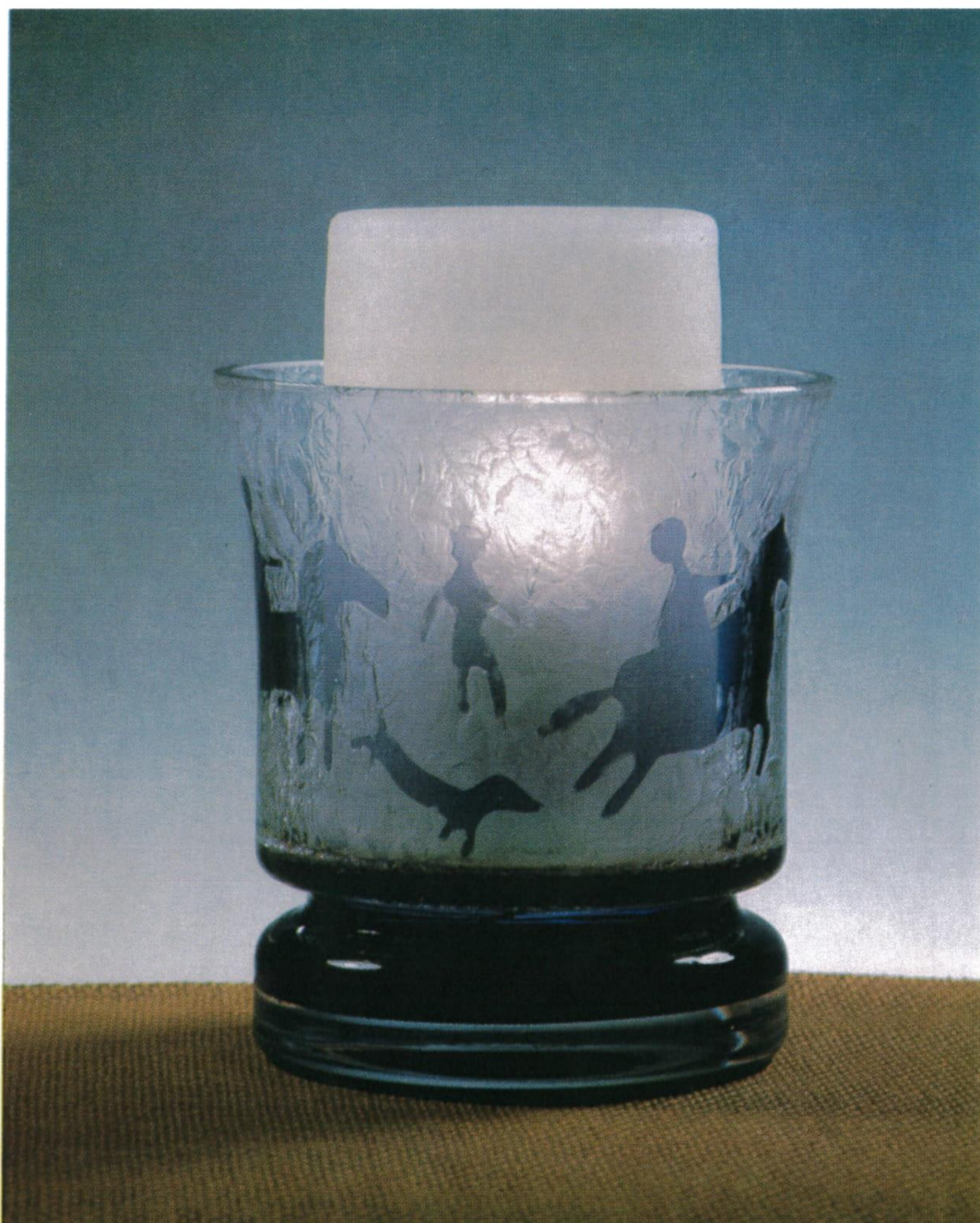

Best.nr./Item No.: 11020

Form: BSa 102

Material: Kristall, lila underfång
Crystal, cased lilac

Betr. detaljer, se prislista.

**KOSTA**



Best.nr./Item No.: 11110, 11320

Form: BSa 111, BSa 132

Material: Kristall, rökgrå underfång
Kristall, ametist underfång
Crystal, cased smoke
Crystal, cased amethyst

Betr. detaljer, se prislista.

**KOSTA**

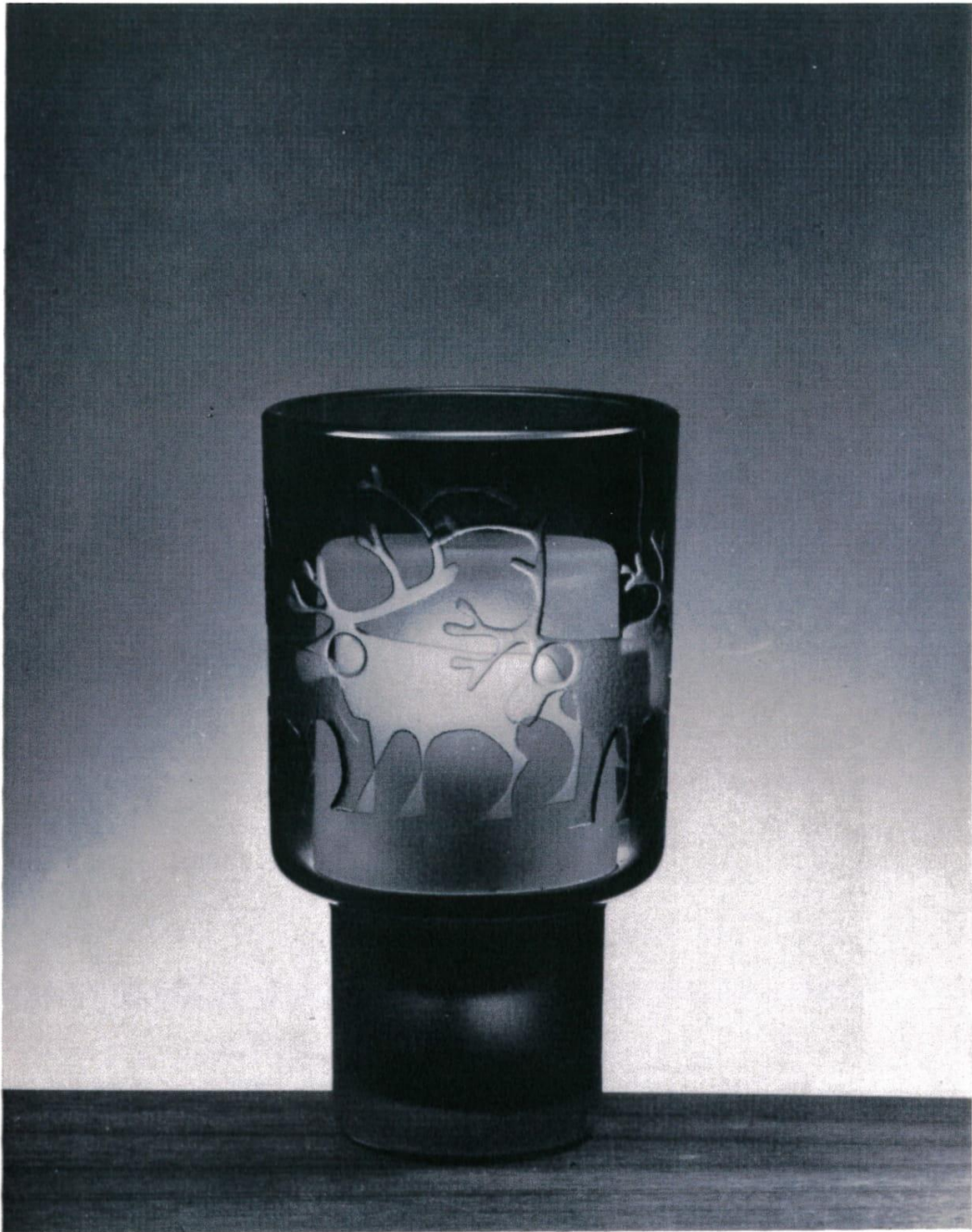

Best.nr./Item No.: 11120

Form: BSA 112

Kristall, grön underfång
Crystal, cased green

Betr. detaljer, se prislista.

**KOSTA**



Best.nr./Item No.: 11130, 11140, 11150, 11190, 11200, 11210

Form: B Sa 113, 114, 115, 119, 120, 121

Material: Kristall, röd, gul, grön underfång
Crystal, cased red, yellow, green

Betr. detaljer, se prislista.

KOSTA

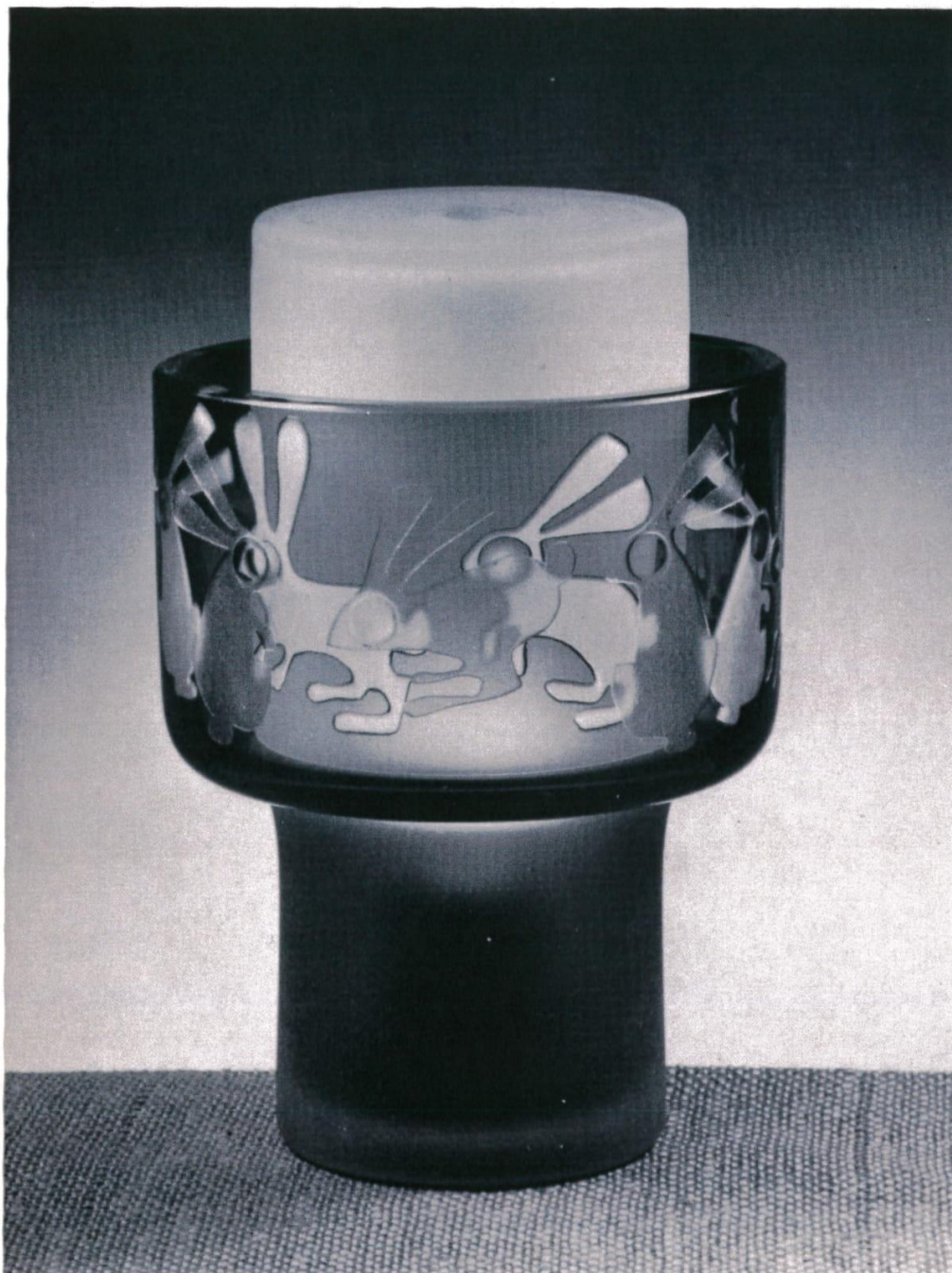

Best.nr./Item No.: 11300

Form: BSa 130

Kristall, brun underfång
Crystal, cased amber

Betr. detaljer, se prislista.

KOSTA



Best.nr./Item No.: 11360

Form: BSA 136

Material: Kristall, rökgrå underfång
Crystal, cased smoke

Betr. detaljer, se prislista,

**KOSTA**



Best.nr./Item No.: 11360

Form: BSA 136

Material: Kristall, rökgrå underfång
Crystal, cased smoke

Betr. detaljer, se prislista,

**KOSTA**



Best.nr./Item No.: 11510, 11520

Form: B Sa 151, B Sa 152

Material: Kristall
Crystal

Betr. detaljer, se prislsta.

**KOSTA**

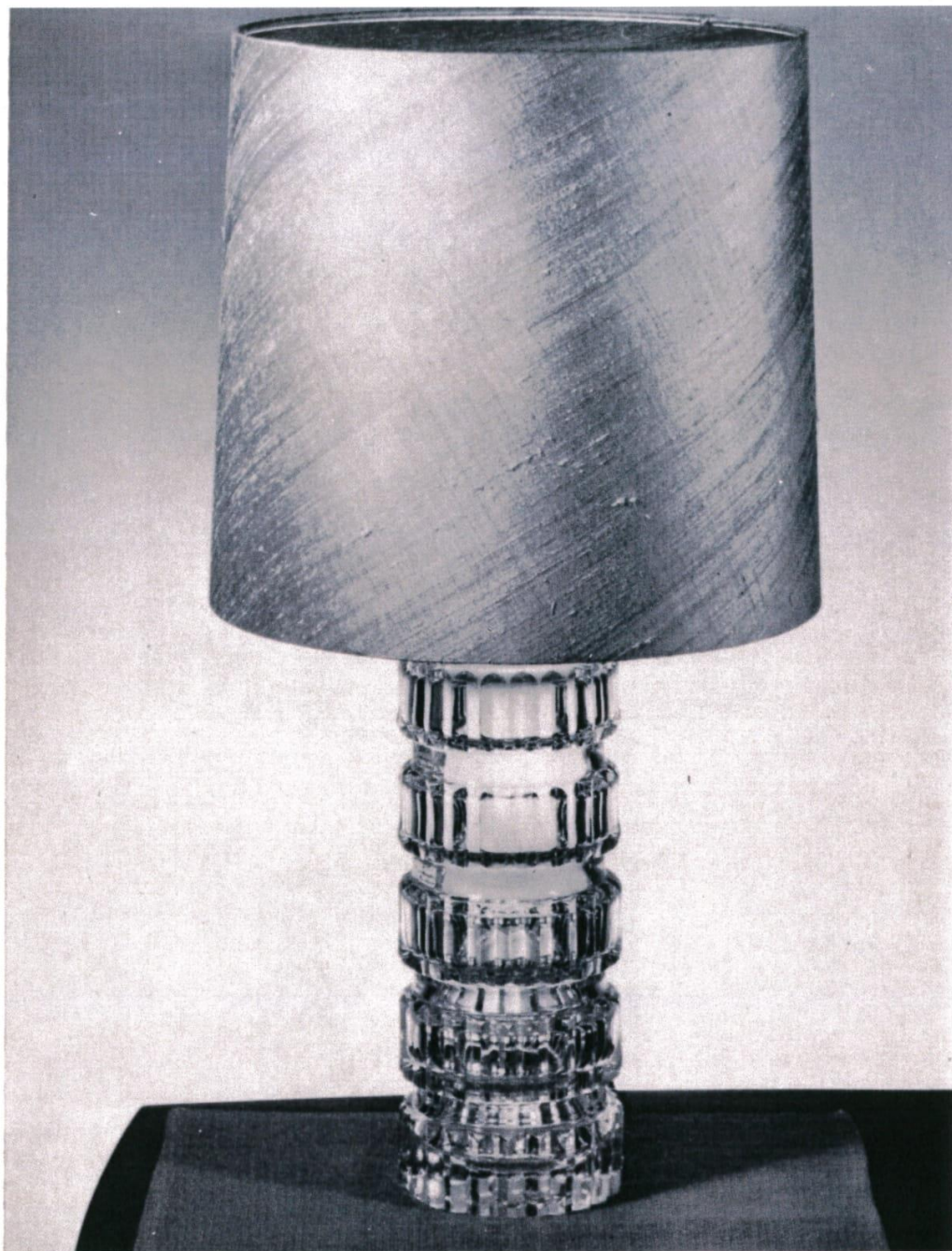

Best.nr./Item No.: 11580

Form: B Sa 158

Material: Kristall
Crystal

Betr. detaljer, se prislista.

**KOSTA**



Best.nr./Item No.: 11600

Form: B Sa 160

Material: Kristall
Crystal

Betr. detaljer, se prislista.

**KOSTA**

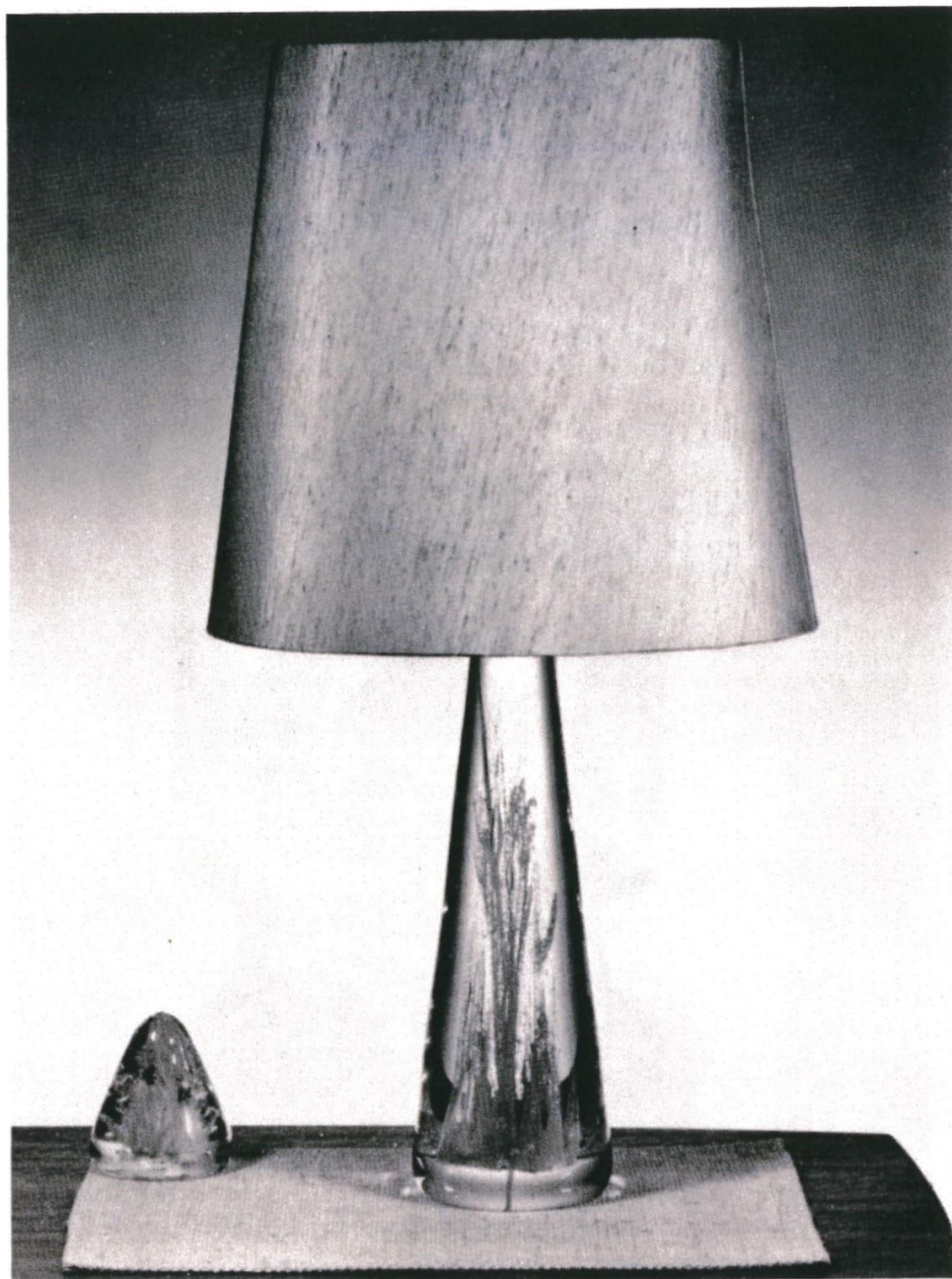

Best.nr./Item No.: 10630

Form: BL 63

Material: Kristall
Crystal

Betr. detaljer, se prislista.

**KOSTA**



Best.nr./Item No.: 11380
Form: B Sa 138
Material: Kristall, blå underfång
Crystal, cased blue
Totalhöjd/Total height: 170 mm

Betr. detaljer, se prislista.

**KOSTA**

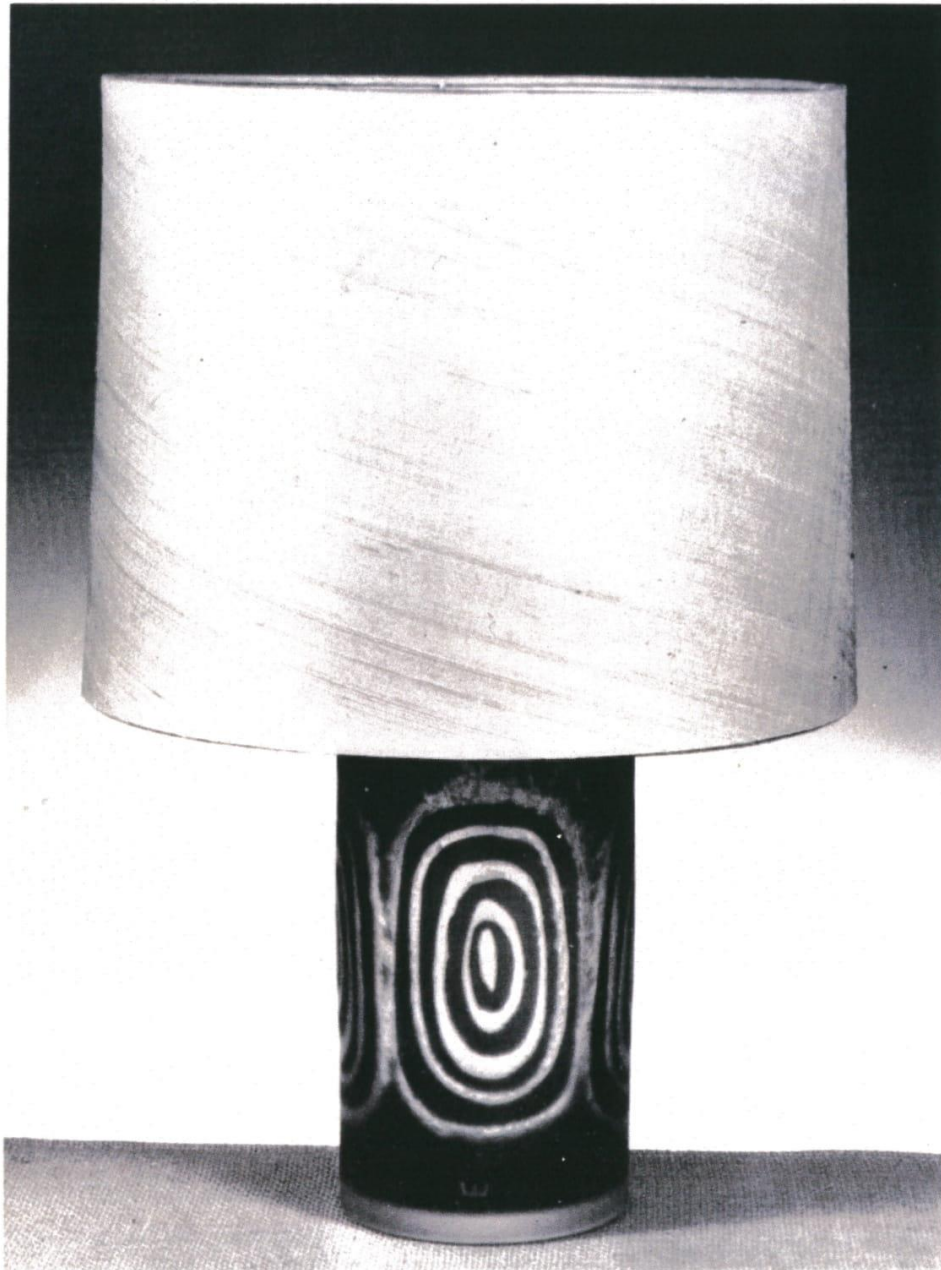

| | | |
|-------------------------|--|---|
| Best.nr./Item No.: | 11430 | 11440 |
| Form: | BSa 143 | BSa 144 |
| Material: | Kristall, blå underfång Crystal, cased blue | Kristall, röd underfång Crystal, cased red |
| Totalhöjd/Total height: | 440 mm | 440 mm |

Betr. detaljer, se prislista.

**KOSTA**

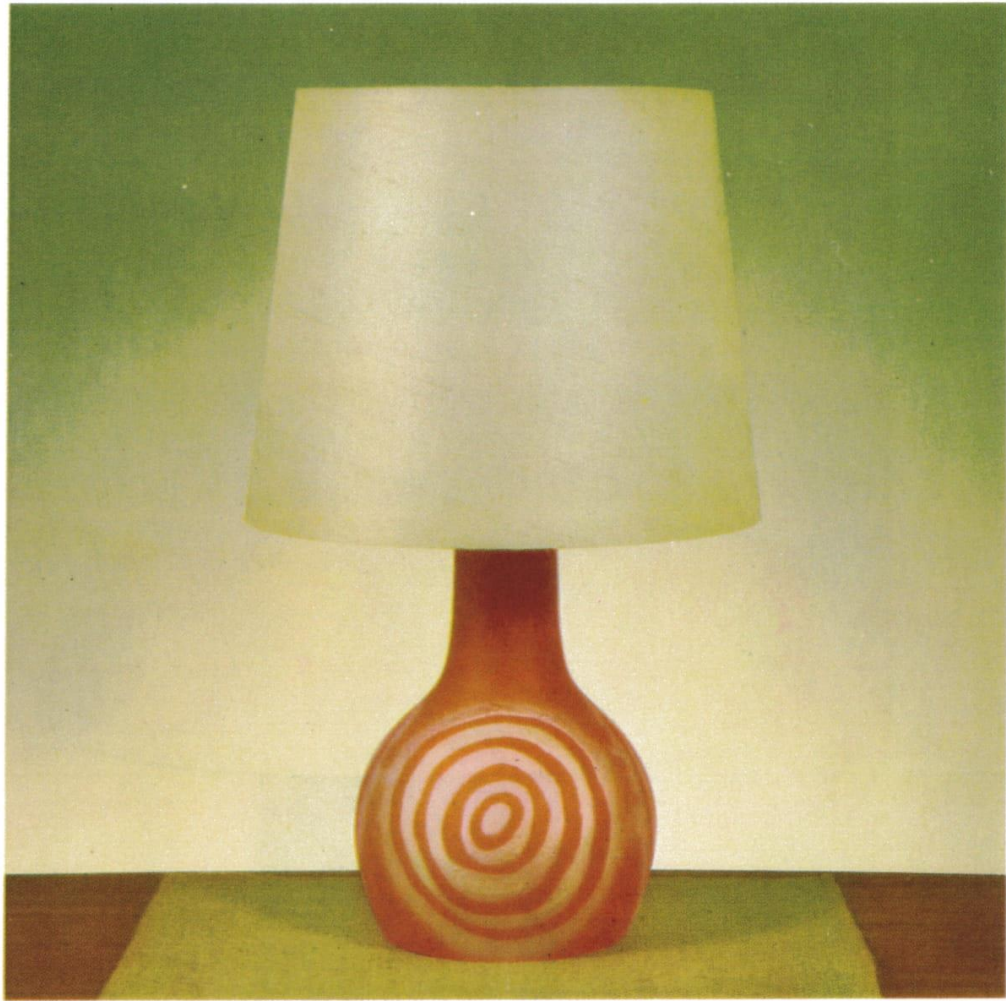

| | | |
|-------------------------|--|---|
| Best.nr./Item No.: | 11460 | 11470 |
| Form: | BSa 146 | BSa 147 |
| Material: | Kristall, blå underfång Crystal, cased blue | Kristall, röd underfång Crystal, cased red |
| Totalhöjd/Total height: | 470 mm | 470 mm |

Betr. detaljer, se prislista.

KOSTA



Best.nr./Item No.: 11540, 11541

Form: BSa 154

Material: Kristall
Crystal

Totalhöjd/Total height: 680 mm

Betr. detaljer, se prislsta.

**KOSTA**



| | | |
|-------------------------|--------------------------------|--------------------------------|
| Best.nr./Item No.: | 11570 | 11590 |
| Form: | BSa 157 | BSa 159 |
| Material: | Kristall, slip Crystal, cut | Kristall, slip Crystal, cut |
| Totalhöjd/Total height: | 265 mm | 195 mm |

Betr. detaljer, se prislista.

**KOSTA**



| | | |
|-------------------------|--------------------------------|--------------------------------|
| Best.nr./Item No.: | 11610, 11611 | 11620, 11621 |
| Form: | BSa 161 | BSa 162 |
| Material: | Kristall, slip Crystal, cut | Kristall, slip Crvstal, cut |
| Totalhöjd/Total height: | 340 mm | 570 mm |

Betr. detaljer, se prislsta.

**KOSTA**



Best.nr./Item No.: 11650, 11651, 11652

Form: BSa 165

Material: Kristall
Crystal

Totalhöjd/Total height: 740 mm

Betr. detaljer, se prislista.

**KOSTA**

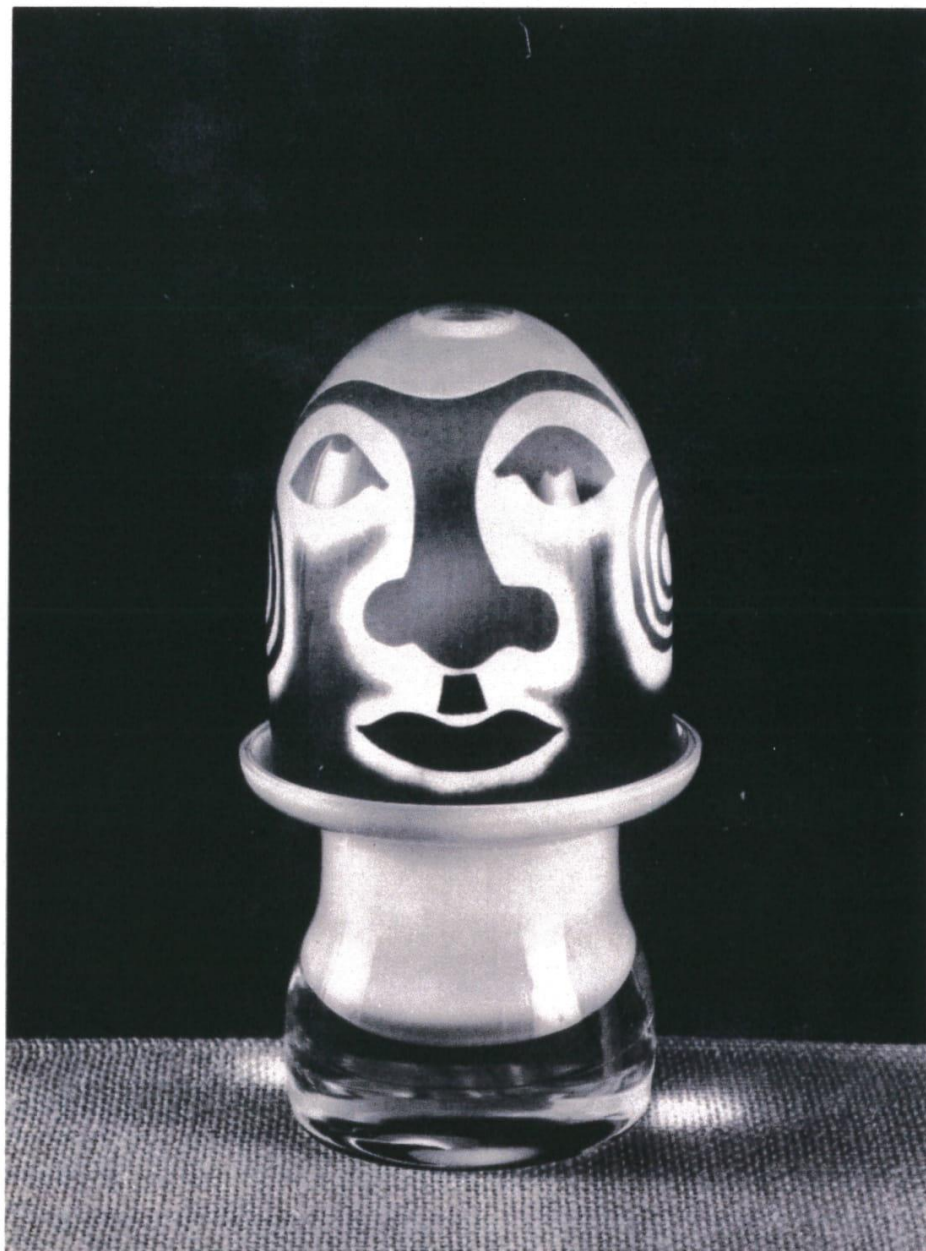

Best.nr./Item No.: 11700, 11701
Form: BSa 170
Material: Kristall, underfång
Crystal, cased
Totalhöjd/Total height: 190 mm

Betr. detaljer, se prislista.

KOSTA

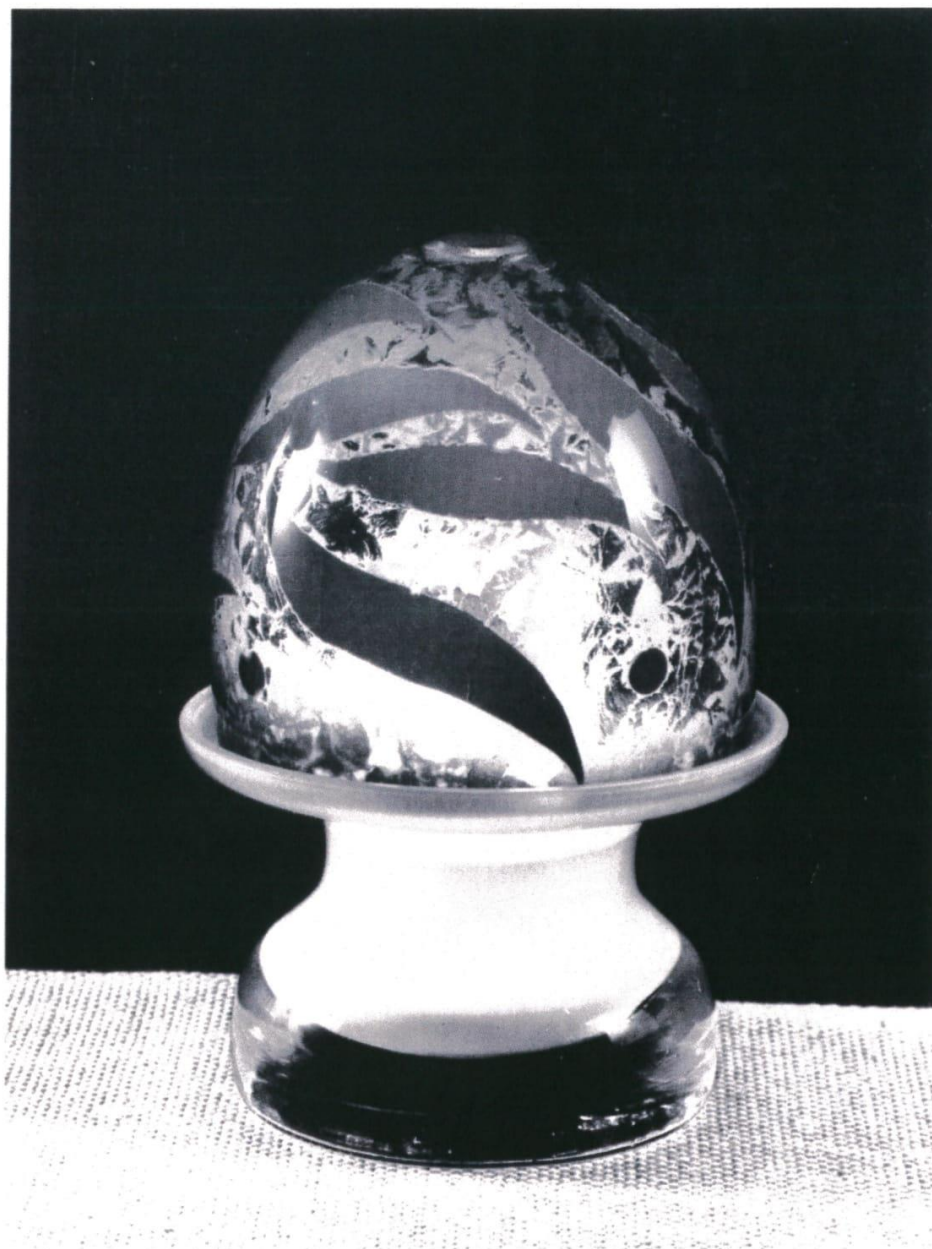

| | | |
|-------------------------|---------------------------------------|---------------------------------------|
| Best.nr./Item No.: | 11720 | 11730 |
| Form: | BSa 172 | BSa 173 |
| Material: | Kristall, underfång Crystal, cased | Kristall, underfång Crystal, cased |
| Totalhöjd/Total height: | 220 mm | 220 mm |

Betr. detaljer, se prislista.

**KOSTA**



Best.nr./Item No.: 11710, 11711
Form: B Sa 171
Material: Kristall, underfång
Crystal, cased
Totalhöjd/Total height: 190 mm

Betr. detaljer, se prislista.

**KOSTA**



| | | |
|-------------------------|--------------------------------|--------------------------------|
| Best.nr./Item No.: | 11780 | 11790 |
| Form: | BSa 178 | BSa 179 |
| Material: | Kristall, slip Crystal, cut | Kristall, slip Crystal, cut |
| Totalhöjd/Total height: | 470 mm | 560 mm |

Betr. detaljer, se prislista.

**KOSTA**



| | | |
|-------------------------|--------------------------------|--------------------------------|
| Best.nr./Item No.: | 11800, 11801 | 11810, 11811 |
| Form: | BSa 180 | BSa 181 |
| Material: | Kristall, slip Crystal, cut | Kristall, slip Crystal, cut |
| Totalhöjd/Total height: | 595 mm | 700 mm |

Betr. detaljer, se prislista.

KOSTA



| | | |
|-------------------------|---------------------|--|
| Best.nr./Item No.: | 11840 | 11850 |
| Form: | BSa 184 | BSa 185 |
| Material: | Kristall Crystal | Kristall, blågrön underfång Crystal, cased blue-green |
| Totalhöjd/Total height: | 420 mm | 420 mm |

Betr. detaljer, se prislista.

**KOSTA**



Best.nr./Item No.: 11860
Form: BW 186
Material: Kristall, underfång
Totalhöjd/Total height: Crystal, cased
330 mm

Betr. detaljer, se prislsta.

**KOSTA**



Best.nr./Item No.: 11880
Form: BW 188
Material: Kristall, blågrön underfång
Crystal, cased blue-green
Totalhöjd/Total height: 395 mm

Betr. detaljer, se prislista.

**KOSTA**



Best.nr./Item No.: 11890
Form: BW 189
Material: Kristall, blågrön underfång
Crystal, cased blue-green
Totalhöjd/Total height: 500 mm

Betr. detaljer, se prislista.

**KOSTA**



| | | |
|-------------------------|---------------------|--|
| Best.nr./Item No.: | 11900 | 11910 |
| Form: | BW 190 | BW 191 |
| Material: | Kristall Crystal | Kristall, blågrön underfång Crystal, cased blue-green |
| Totalhöjd/Total height: | 720 mm | |

Betr. detaljer, se prislista.

**KOSTA**



Best.nr./Item No.: 11930
Form: BS 193
Material: Kristall, blågrön underfång
Crystal, cased blue-green
Totalhöjd/Total height: 560 mm

Betr. detaljer, se prislista.

**KOSTA**

Kosta Lampan

Kosta den 28.5. 1969

Katalogblad på våra nyheter samt ny, utförligare information om våra äldre artiklar bifogas. Skulle Ni behöva fler exemplar, så skriv bara en rad till oss. Likaså skulle vi vara tacksamma för att få reda på om detta brev ej är rätt adresserat, vi tänker nämligen med hjälp av ett adressplåtsystem sända Er fortlöpande information om vår nyhetsproduktion.

Genom överflyttningen av tillverkningen från Fåglavik till Kosta uppstod vissa igångsättningsproblem och detta har tyvärr medfört leveransstörningar. Nu börjar vi emellertid skönja slutet på dessa problem och vi vill passa på och tacka för Er förståelse under denna tid.

Vi bifogar även ett nytt separat prospekt på vår asymmetriska lampserie, som i så hög grad rekommenderats av arkitekter och elkonsulter. Vi sänder gärna fler om det behövs.

Formis förra nummer recenserade våra nyheter av Per Sundstedt. Vi bifogar ett avtryck.

Med vänlig hälsning

AB KOSTA LAMPAN

C. Dederling

CD/GA

Klipp
 UR
 FORM
 nr 2/69

Nytt av Per Sundstedt

Roligast på mässan som vanligt var Per Sundstedts nya kollektion för Kosta-Lampan. Sju olika lamptyper med olika ljusutbyte. För att förklara avsikten med de olika lamporna har Per Sundstedt själv skisserat deras konstruktion och effekt i rummet på sid 66—67.

21. Sänglampa med reflektor och ett spjäll som skärmar av ljuskällan när den skall användas som nattlampa. Se överst på sid 67.
 22. Taklampa för riktat ljus. Ljus uppåt träffar taket, som fungerar som reflektor. För att detta ljus inte ska träffa väggen och sudda ut takgränsen kan höjden på lampan regleras. Se nederst t v sid 66.

23—24. Samma lampa men med annan avskärmning. Ett tätt plåtrör innanför ett opaliserat plåströr. Plåtröret kan hissas upp med ett snöre med en tyngd i som håller röret i

läge. Med röret upphissat sprids ljuset jämt i rummet. När det sänks får rummet ett rikt varierat ljus. Överst t v sid 66.

25. Bordlampa med asymmetriskt ljus. Glödlampen ligger på tvären och skärmen rikt samtidigt som den bländar av. Se i mitt t h sid 67.

26. Samma lampa upphängd i taket med kedjor som kan kopplas.

27. Lampa som kan tändas både uppåt och nedåt eller bara nedåt. Den ger antingen ett kraftigt allmänljus i rummet eller riktat ljus över ett bord. T h sid 66.

28. Lampa med i huvudsak riktat ljus. Skärmens böjning avpassad så att det reflekterade ljuset inte skall falla utanför det direkta. Man får avgränsat ljus och slipper bländning. Se nederst t v sid 67.

Per Sundstedts lampor visades 21 februari—16 mars på Form Design Center i Malmö.

21



22



23



24



25



26

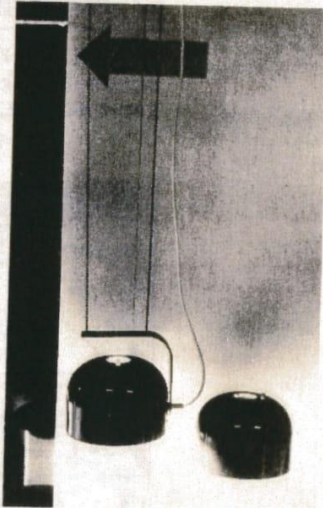

27

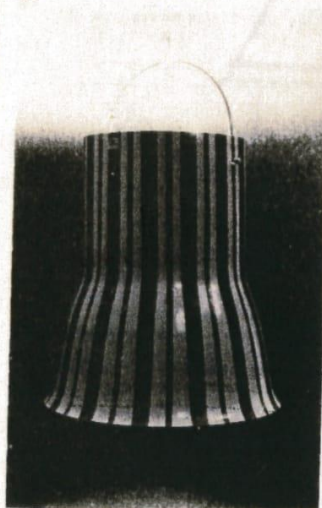

28



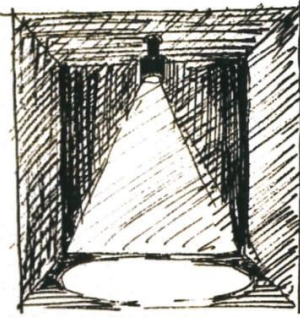
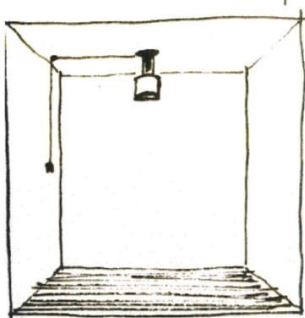
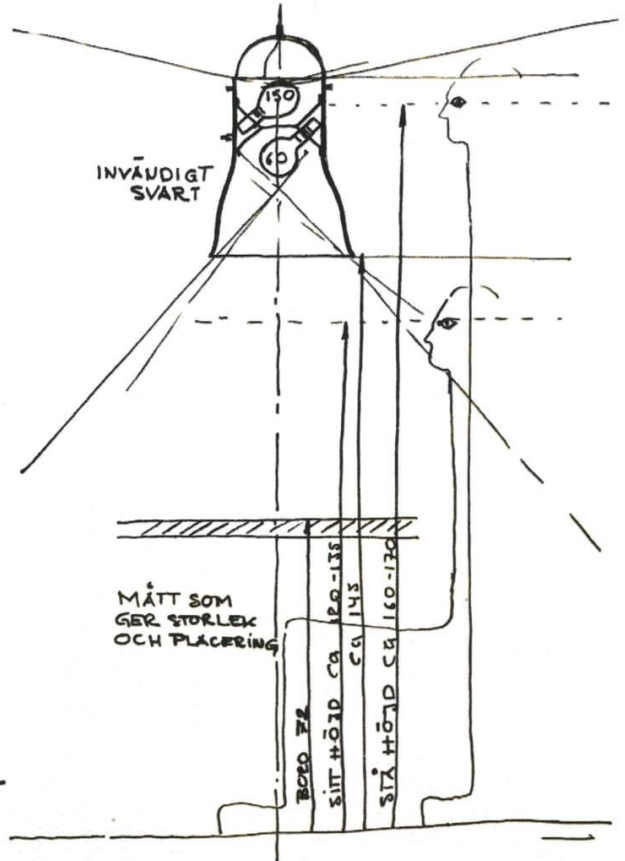
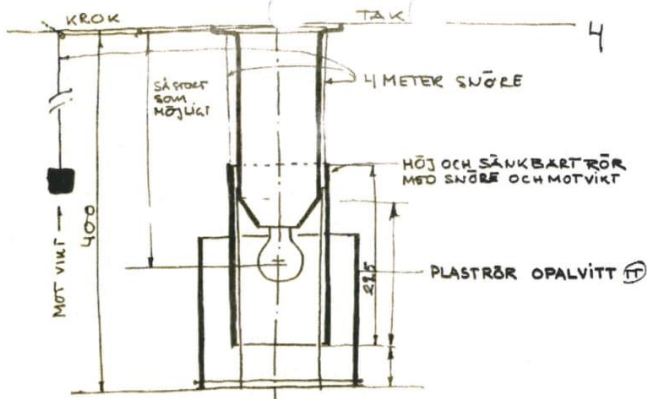

RA DÅ MAN LETAR I LÅDOR VÄSENTLIGT VARMARE MJUKARE LJUS AV OJÄMNHETEN

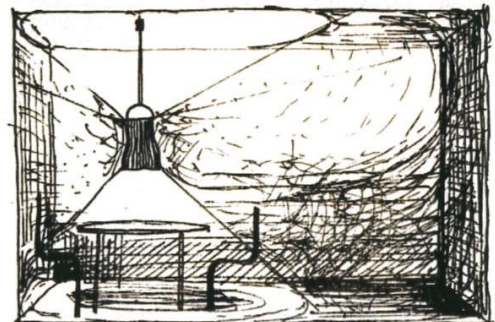
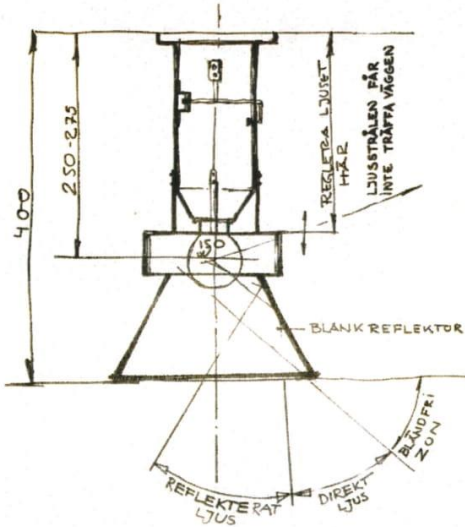

REFLEKTLJUS FRÅN TAKET GER EN STARK BELYSNING I RUMMET JÄMNT FÖRDELAT + NORMALT LJUS NEDÅT PÅ BORDET.

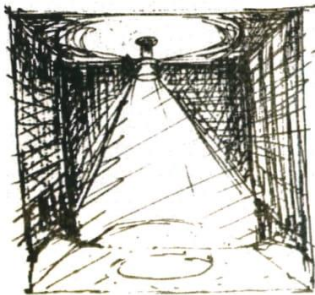

KONSTANT LJUS. TAKET FUNGERAR SOM EN GIGANTISK REFLEKTOR MED MJUKT LJUS ÖVER HELA RUMMET. REFLEKTORN SAMLAR LJUS I TVÅ FÄLT NEDÅT OJÄMNHETEN + DEN HÖGA NIVÅN UPPLEVS SOM MJUK-VARM. RUMMET BLIR TREVLIGT, FÄR KARAKTÄR.

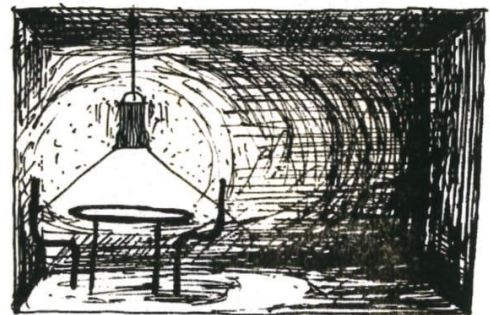

LJUS NED PÅ BORDET GÖR RUMMET BETYDLIGT MÖRKARE OCH IBLAND TREVLIGT SÄRE.

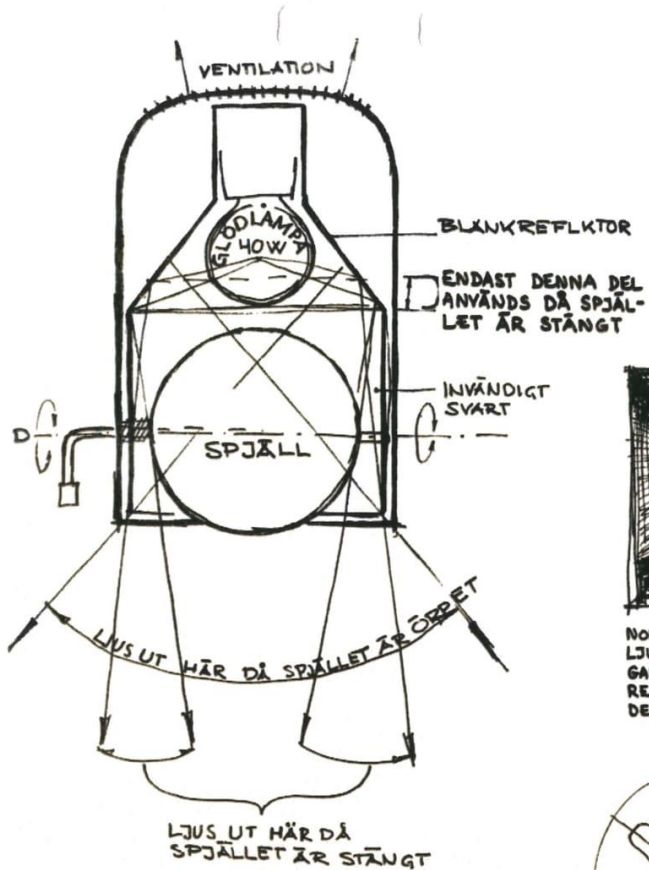

NORMALT AVBLÄNDAD LAMPA GER BRA LJUS ÅT ANVÄNDAREN MEN LÄMNAR GANSKA MYCKET LJUS I RUMMET AV REFLEKTION FRÅN SÄNGEN SOM STÖR DEN SOM VILL SOVA

SPJÄLLET STÄNGT • SMAL LJUSSTRÅLE • LITE REFLEKTERAT LJUS I RUMMET

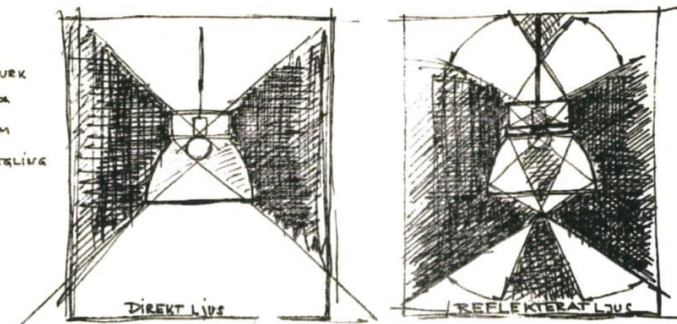
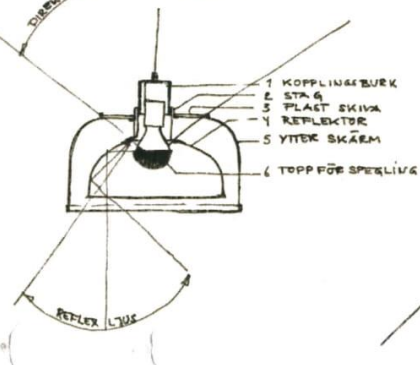
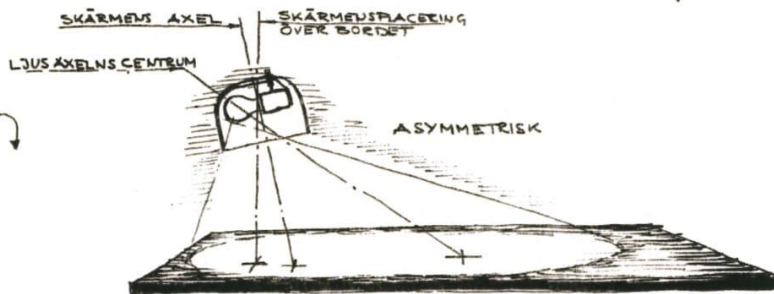
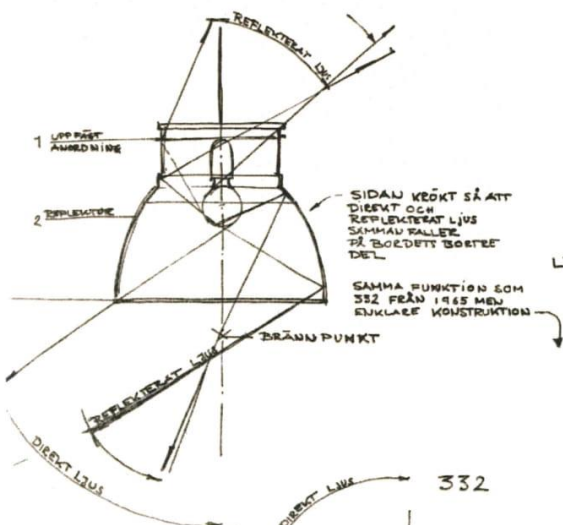
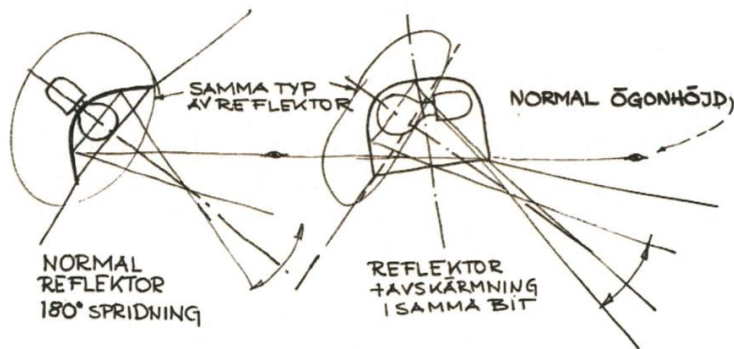

En ljusidé från Kosta Lampan.

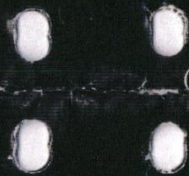

(Den asymmetriska arbetslampan.)

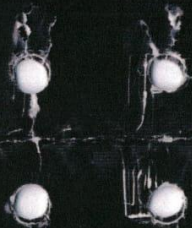

Se på ljuset.

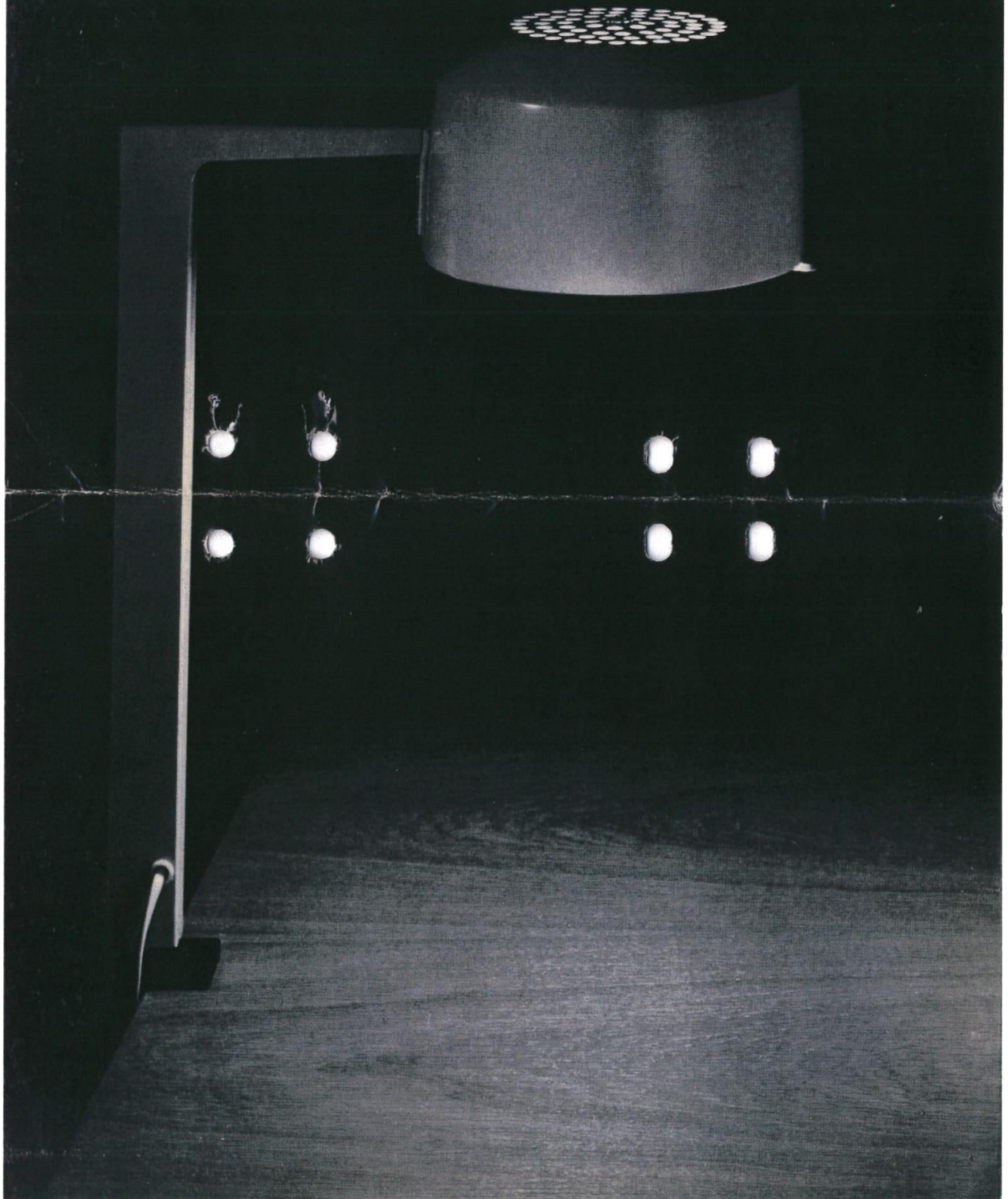

Ingen annan lampa fungerar så här.

Den sitter långt ut till vänster. Alltså är den aldrig ivägen på bordet. Ändå behöver ni inte vrida kupan för att ställa in ljuset där ni vill ha det. Kupan skall vara parallell med bordet, precis som på bilden.

Då bländar aldrig ljuset. Inte er själv. Och inte er omgivning.

När ni ställer in den ändrar ni nämligen ljuset. Inte lampan.

För den här lampan har, i motsats till alla andra lampor, en halv, rörlig reflektor. Ljuset ställer ni in med den lilla spaken som sticker ut under kupan. Det riktas in asymmetriskt och faller snett ut från lampan mot den del av bordet som ni arbetar på. Den mest koncentrerade ljuspunkten ligger ca 50 cm från lampan.

Ni slipper att få den irriterande spridning på ljuset som andra lampor ger.

Ni får alltid god kontrast, liten bländning och mycket ljus.

Ingen annan arbetslampa är så perfekt anpassad till en arbetsmiljö. Och ingen är så liten i vägen på bordet.

Vad är det som gör konstruktionen att den är något dyrare. Ty Per Sundstedt, som konstruerat och formgivit den, tänkte mer på funktionen och arbetsmiljön än på priset. Men vi tror att det är värt att lägga ner några extra tior på vettigare ljusmiljöer.

Titta på bilden igen. Det är så lätt att man glömmer ljuset för bara lampor.

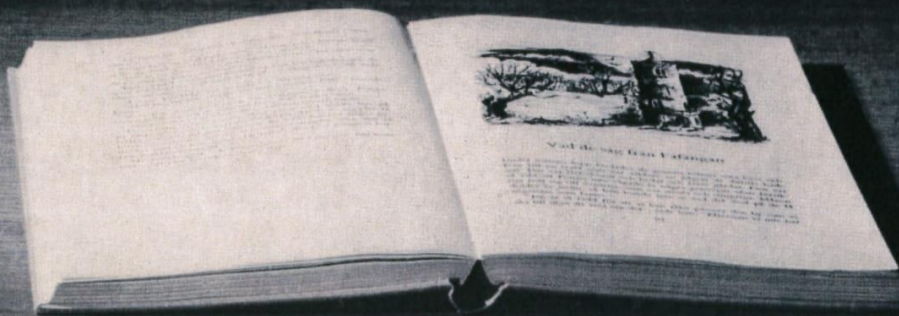

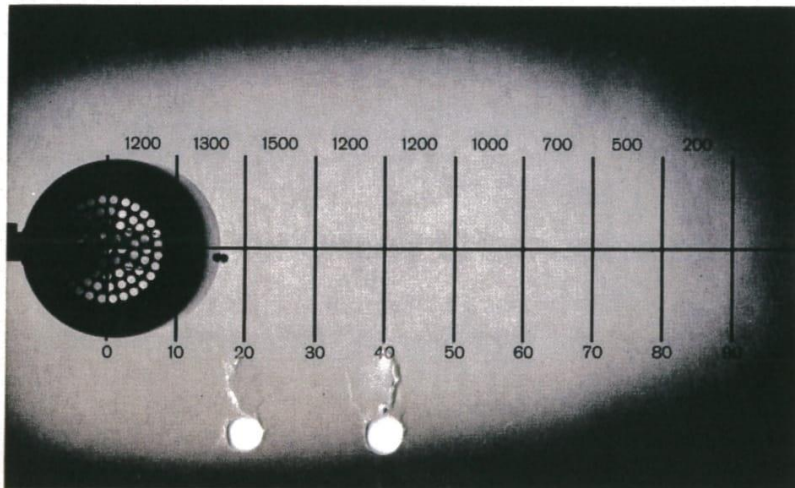

LUX

CM

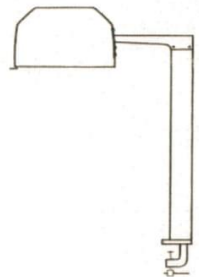
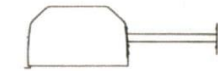
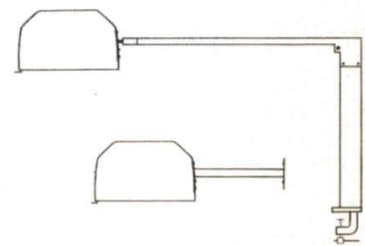

VEDN VARUFAKTA

Användning:
Arbetslampa.

Placering:
Enligt nedanstående skiss.

Glödlampa:
100 W, normallampa, matterad.

**Belysningsgenskaper
med rekommenderad glödlampa:**
(Skala 1-6, där högre värde innebär mer
ljus resp. bättre bländskydd.)

| | Rekommenderat värde för angiven användning | |
|-----------------------------------|--|---------|
| Belysning på arbetsplatsen | 6 | minst 5 |
| Grad av bländskydd för användaren | 6 | minst 4 |
| För andra personer i rummet | | |
| Framför lampan | 6 | minst 4 |
| Bakom lampan | 6 | minst 4 |
| Tillskott till allmänbelysningen | 2 | — |
| Sladd: 2,5 meter | | |

AB KOSTA LAMPAN
KOSTA Tel. 0478/503 00

2600:1

VEDN VARUFAKTA

Användning:
Läslampa vid hög fåtölj.

Placering:
Se nedanstående skiss.

Glödlampa:
100 W, normallampa, matterad.

**Belysningsgenskaper
med rekommenderad glödlampa:**
(Skala 1-6, där högre värde innebär mer
ljus resp. bättre bländskydd.)

| | Rekommenderat värde för angiven användning | |
|-----------------------------------|--|---------|
| Belysning på boken | 6 | minst 4 |
| Grad av bländskydd för användaren | 6 | minst 4 |
| För andra personer i rummet | 6 | minst 4 |
| Tillskott till allmänbelysningen | 2 | — |
| Sladd: 2,5 meter | | |

AB KOSTA LAMPAN
KOSTA Tel. 0478/503 00

2600:1

AB KostaLampan
360 52 Kosta
Tel. 0478/503 00
ankn. Lampan

**Kosta
Lampan**

KostaLampan No. 1401

Design Per Sundstedt



Monteras på vägg för bländfri läsning i säng.

Brännlackerad skärm i vitt, gult, blått, rött, brunt eller aluminium.

Svartlackerat ringraster i metall ger utmärkt bländskydd och en polerad aluminiumreflektor svarar för god ljusstyrka.

Kulled möjliggör lätt men stadig inriktning på alla håll.

Sladdlängd 2000 mm.

Rekommenderad glödlampa 40 W klot, max 60 W.

Shade with ring-screen and reflector of polished aluminium.

Stove enamelled white, yellow, blue, red, brown or aluminium.

Length of flex: 2000 mm.

Max. 60 W.

Recommended bulb: 40 W ball-bulb.

| | |
|----------|------------------|
| Art. No. | 14010, white |
| " " | 14011, yellow |
| " " | 14012, blue |
| " " | 14013, red |
| " " | 14014, brown |
| " " | 14015, aluminium |

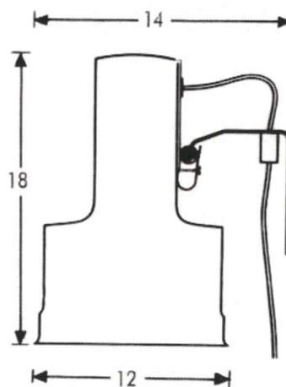

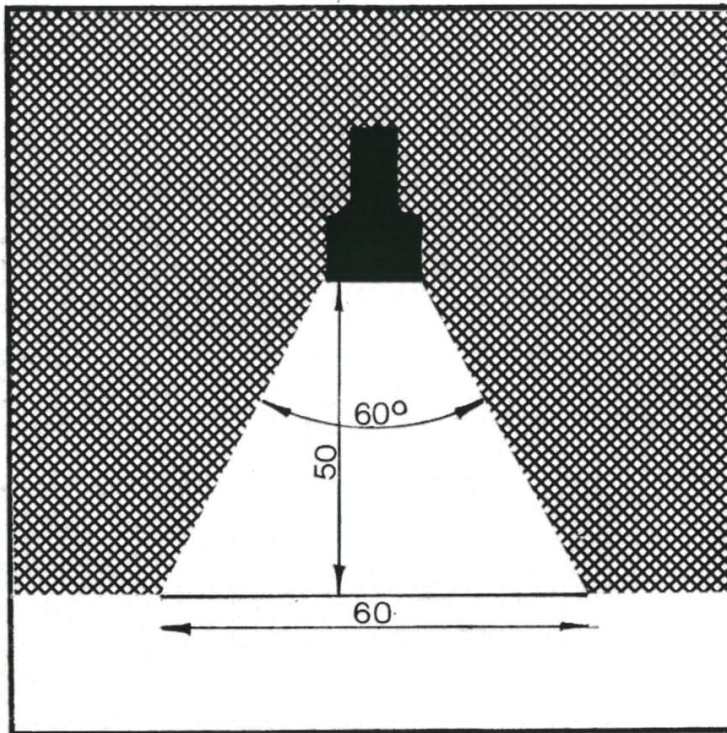

Ljuskaraktär
Type of light
given

Lämpligaste placering över säng är
Suitable placing above the bed is

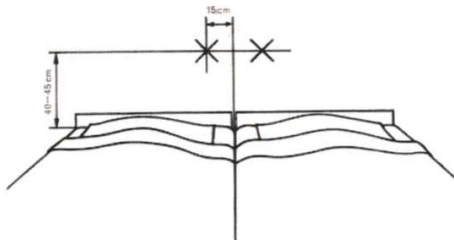

Kosta Lampan No. 1401

KostaLampan No. 1405 (1407)

Design Per Sundstedt

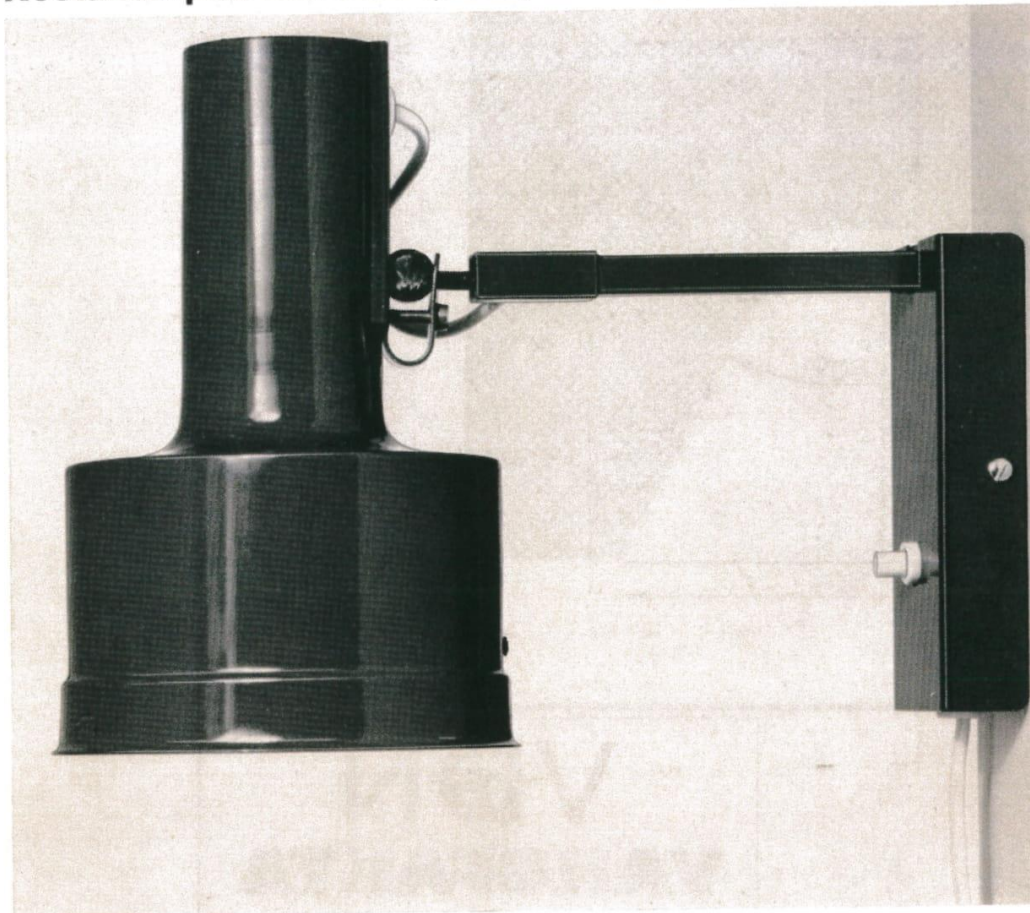

Monteras på vägg för läsning i säng eller vid läsplats/arbetsplats.
Brännlackerad skärm i vitt, gult, blått, rött eller brunt.
Svartlackerat ringraster i metall ger utmärkt bländskydd och en polerad aluminiumreflektor svarar för god ljusstyrka.
Kulled möjliggör lätt men stadig inriktning åt alla håll.
Sladdlängd 2000 mm.
Rekommenderad glödlampa 40 W klot, max 60 W.
Denna lampa tillverkas på begäran för fast montage för inredningsändamål. Den heter då No. 1407.

Shade with ring-screen and reflector of polished aluminium. Stove enamelled white, yellow, blue, red, or brown. Wall-fitting of metal, colour same as above.

Recommended bulb: 40 W ball-bulb. Max 60 W.

Same as above but with firm wall-fitting is produced on request for interior purpose. Art. No. 1407.

| | | |
|----------|---------------|---------|
| Art. No. | 14050, white | (14070) |
| " " | 14051, yellow | (14071) |
| " " | 14052, blue | (14072) |
| " " | 14053, red | (14073) |
| " " | 14054, brown | (14074) |

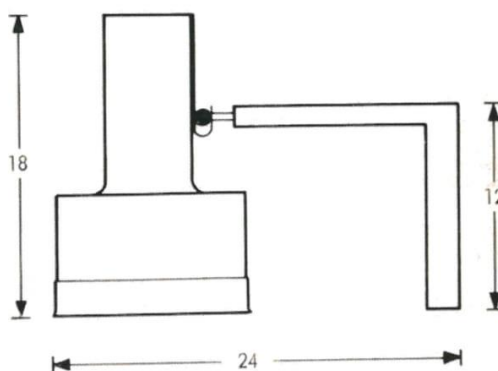

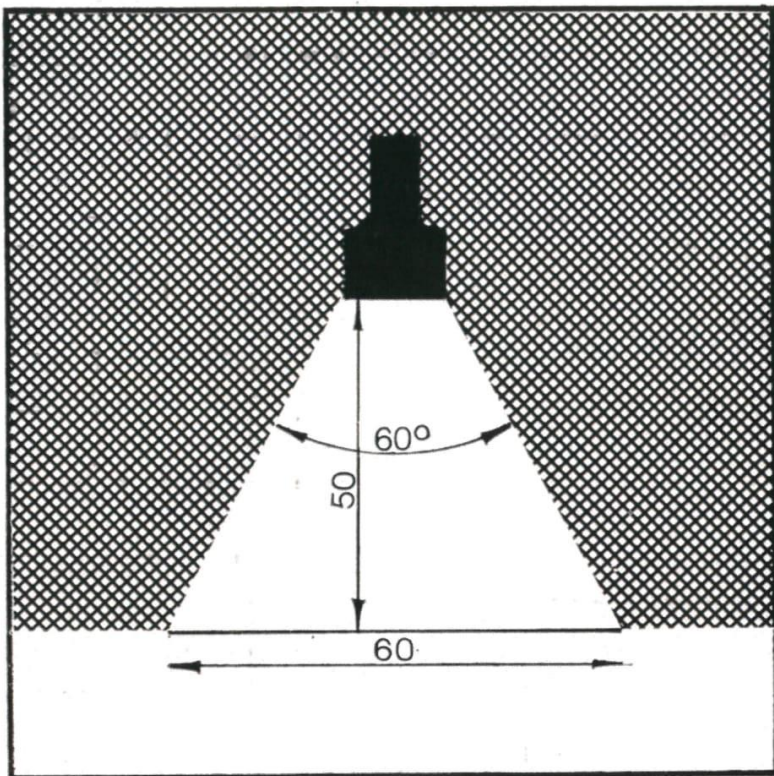

Ljuskaraktär
Type of light
given

VEN VARUFAKTA

Användning:

Läslampa vid hög eller låg fätölj.

Placering:

Enligt nedanstående skiss.
Skärmens höjd ca 95 cm över golv.

Glödlampa:

60 W super lux.

Belysningsegenskaper

med rekommenderad glödlampa:

(Skala 1-6, där högre värde innebär mer ljus resp. bättre bländskydd.)

| | | Rekommenderat värde för angiven användning |
|-----------------------------------|---|--|
| Belysning på boken | 4 | minst 4 |
| Grad av bländskydd för användaren | 6 | minst 4 |
| För andra personer i rummet | 6 | minst 4 |
| Tillskott till allmänbelysningen | - | - |
| Sladd: 1,8 meter | | |

AB KOSTA LAMPAN
KOSTA Tel. 0478/503 00

2600:1

KostaLampan No. 1409

Design Per Sundstedt

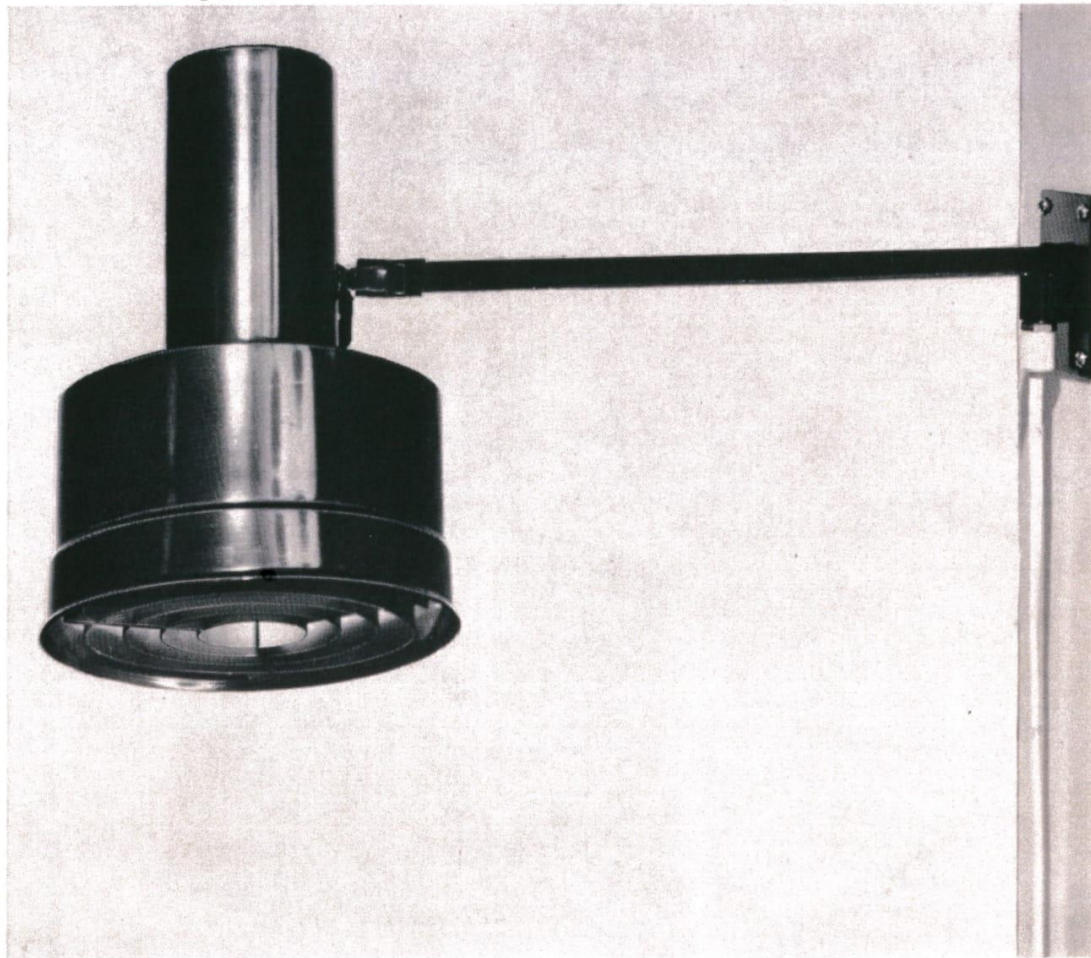

Monteras på vägg vid arbets- eller läsplats.

Skärm med ringraster och polerad aluminiumreflektor.

Brännlackerad skärm i vitt, gult, blått, rött eller brunt.

Svartlackerat ringraster i metall ger utmärkt bländskydd och en polerad aluminiumreflektor svarar för god ljusstyrka. Kuller ger lätt men stadig inriktning åt alla håll.

Sladdlängd 2000 mm.

Rekommenderad glödlampa 40 W klot, max 60 W.

Shade with ring-screen and reflector of polished aluminium.

Stove enamelled white, yellow, blue, red or brown.

Length of flex: 2000 mm.

Recommended bulb: 40 W ball-bulb.

Max 60 W.

| | | | |
|----------|-------|-------|--------|
| Art. No. | 14090 | white | |
| " | " | 14091 | yellow |
| " | " | 14092 | blue |
| " | " | 14093 | red |
| " | " | 14094 | brown |

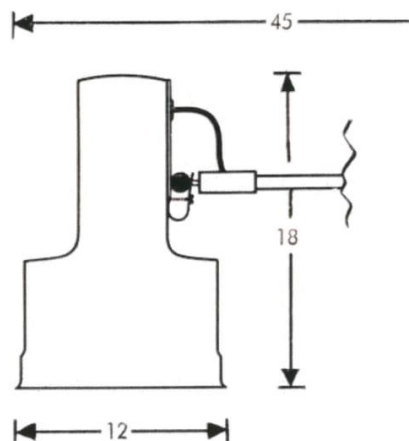

Kosta Lampan No. 1401

Design Per Sundstedt

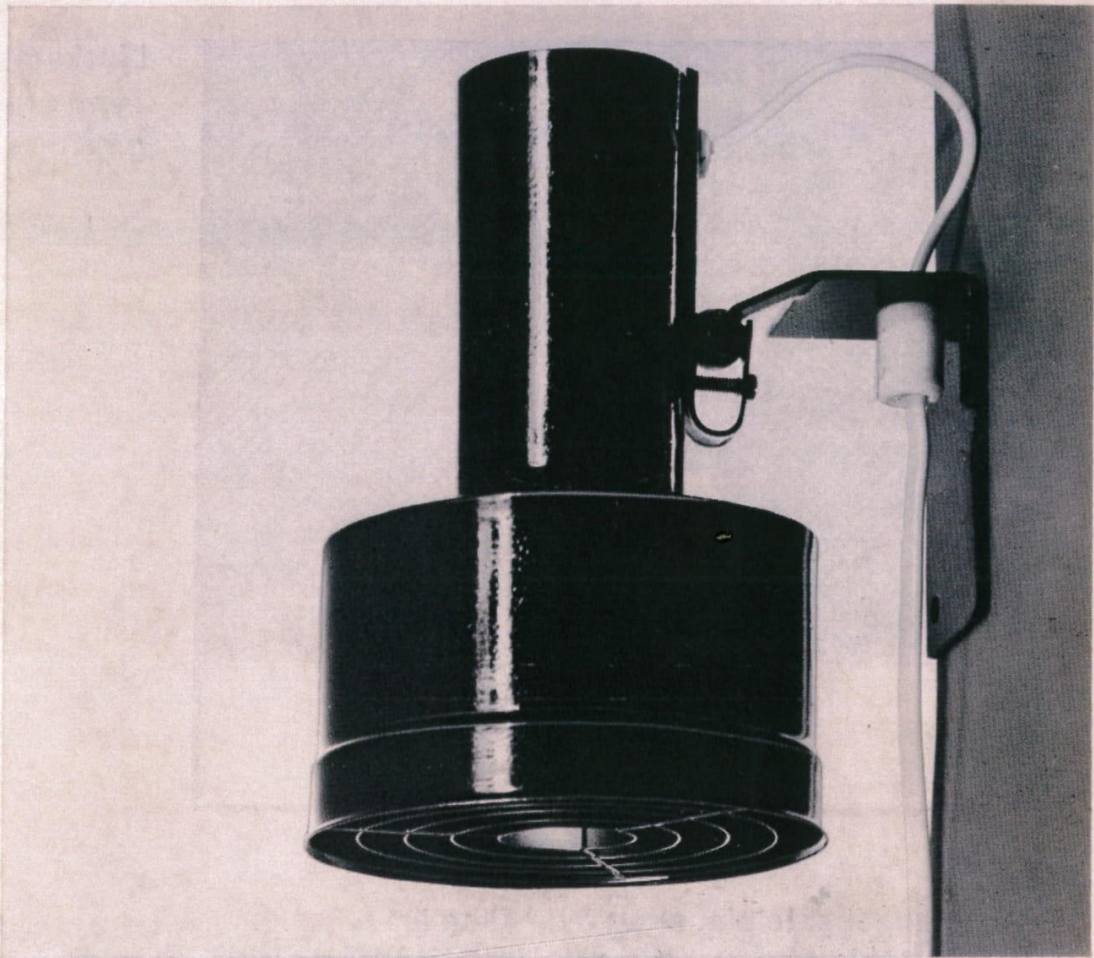

Monteras på vägg för bländfri läsning i säng.

Brännlackerad skärm i vitt, gult, blått, rött, brunt eller aluminium.

Svartlackerat ringraster i metall ger utmärkt bländskydd och en polerad aluminiumreflektor svarar för god ljusstyrka.

Kulled möjliggör lätt men stadig inriktning på alla håll.

Sladdlängd 2000 mm.

Rekommenderad glödlampa 40 W klot, max 60 W.

Shade with ring-screen and reflector of polished aluminium.

Stove enamelled white, yellow, blue, red, brown or aluminium.

Length of flex: 2000 mm.

Max. 60 W.

Recommended bulb: 40 W ball-bulb.

| | |
|----------|------------------|
| Art. No. | 14010, white |
| " " | 14011, yellow |
| " " | 14012, blue |
| " " | 14013, red |
| " " | 14014, brown |
| " " | 14015, aluminium |

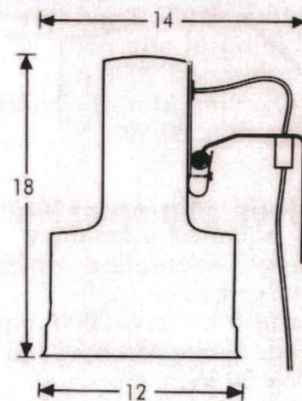

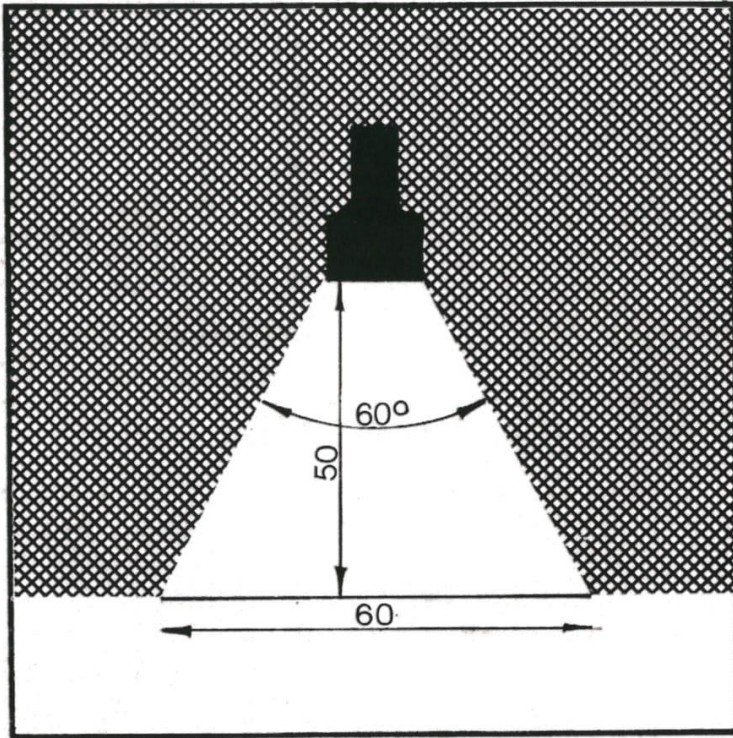

Ljuskaraktär
Type of light
given

Lämpligaste placering över säng är
Suitable placing above the bed is

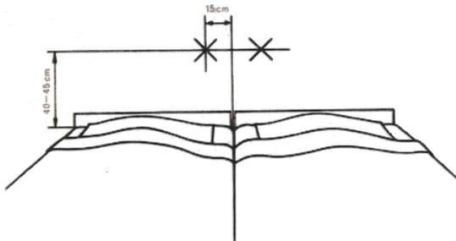

Kosta Lampan No. 1401

KostaLampan No. 1413

Design Per Sundstedt

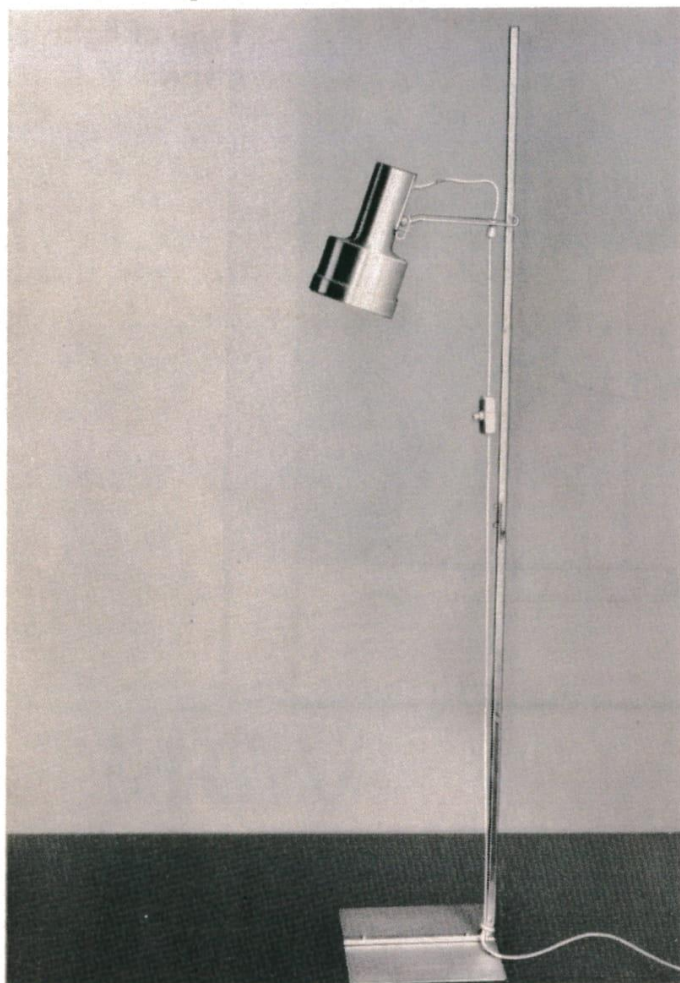

Höj- och sänkbar för läsning i säng, vid skrivbord, i hög och låg fåtölj. Skärm med bländskyddande ringraster och polerad aluminiumreflektor. Brännlackerad i vitt, gult, blått, rött, brunt eller aluminium. Rekommenderad glödlampa 40 W klot. Max 60 W. Sladdlängd 2000 mm.

Adjustable for reading in bed, chairs, etc.

Shade with ring-screen and polished aluminium reflector.

Stove enamelled white, yellow, blue, red, brown or aluminium.

Recommended bulb: 40 W ball-bulb. Max. 60 W. Length of flex: 2000 mm.

Art. No. 14130, white
" " 14131, yellow
" " 14132, blue
" " 14133, red
" " 14134, brown
" " 14135, alum.

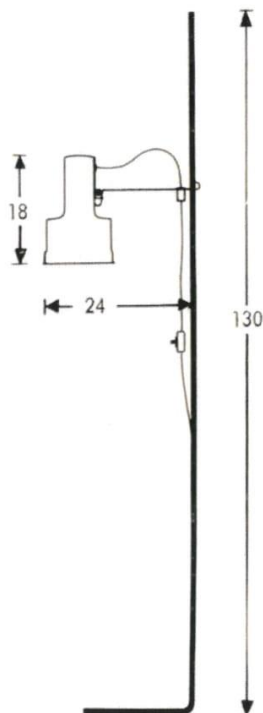

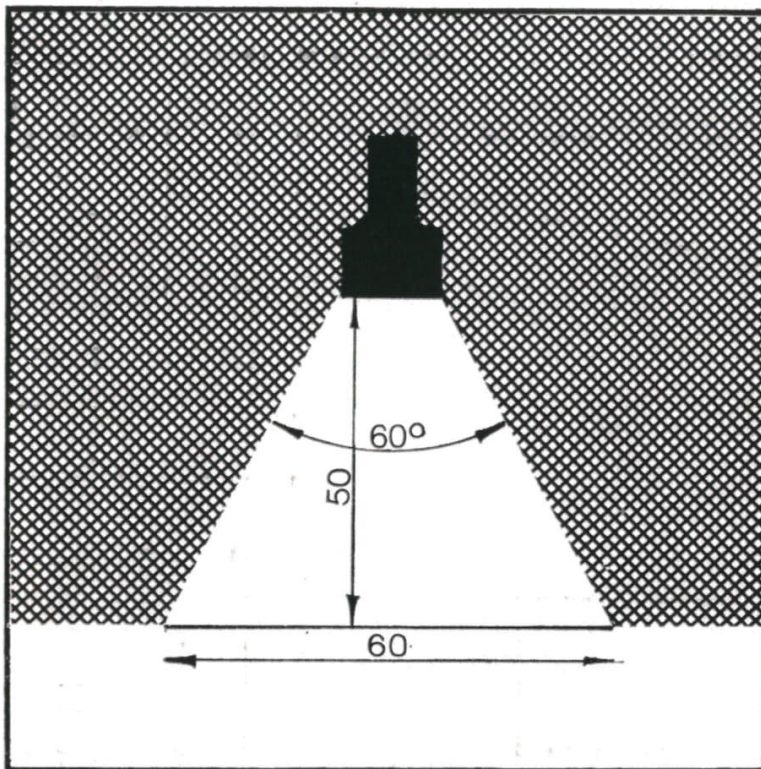

Ljuskarakteristik
Type of light
given

V&N VARUFAKTA

Användning:

Läslampa vid hög eller låg fätölj.

Placering:

Enligt nedanstående skiss.
Skärmens höjd ca 95 cm över golv.

Glödlampa:

60 W super lux.

Belysningssegenskaper

med rekommenderad glödlampa:

(Skala 1-6, där högre värde innebär mer ljus resp. bättre bländskydd.)

| | | Rekommenderat värde för angiven användning |
|-----------------------------------|---|--|
| Belysning på boken | 4 | minst 4 |
| Grad av bländskydd för användaren | 6 | minst 4 |
| För andra personer i rummet | 6 | minst 4 |
| Tillskott till allmänbelysningen | — | — |
| Sladd: 1,8 meter | | |

AB KOSTA LAMPAN
KOSTA Tel. 0478/503 00

2600:1

KostaLampan No. 1445

Design Per Sundstedt

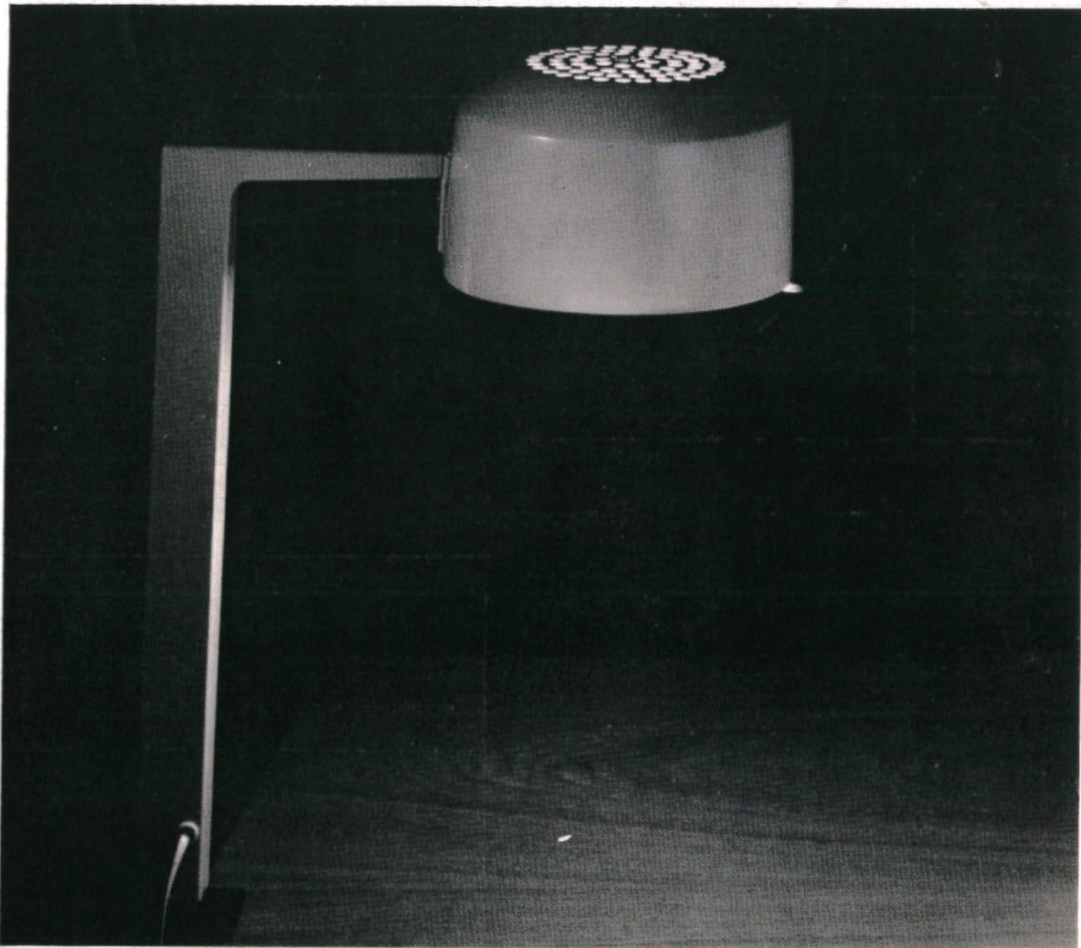

Denna lampa med asymmetriskt ljus är genom sin konstruktion lämplig för arbetsbord samt för läsläsning, på hotellrum samt bibliotek.

Tillverkad i aluminiumplåt samt brännlackerad vit, gul, röd eller brun. Passar alla bordsskivor upp till 100 mm tjocklek.

Lamphållare E 27. Max 100 W.

This lamp, with an asymmetric light, is recommended for small working-tables, lessons-preparation, on hotel-rooms and in libraries, due to its construction.

Made of aluminium, lacquered white, yellow red or brown.

Suitable for all tables up to 100 mm thickness.

Lamp holder E 27. Max 100 W.

- Art. No. 14450, white
" " 14451, yellow
" " 14453, red
" " 14454, brown

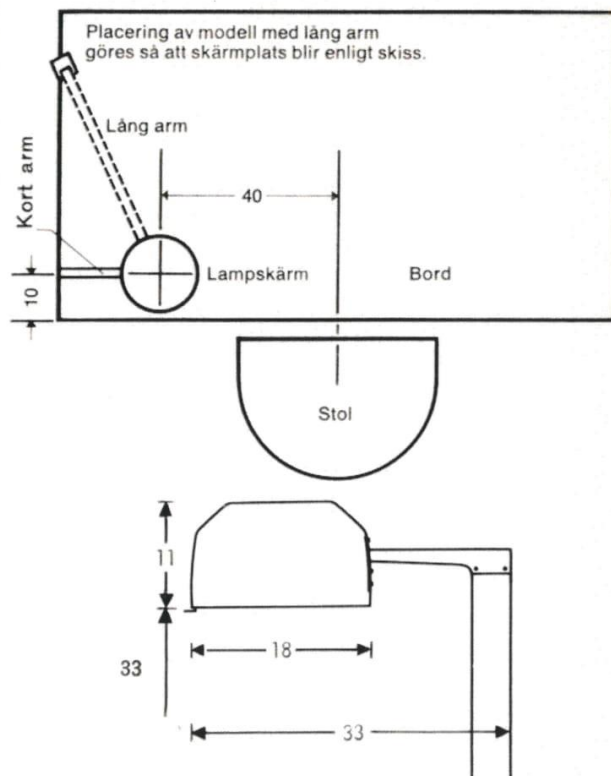

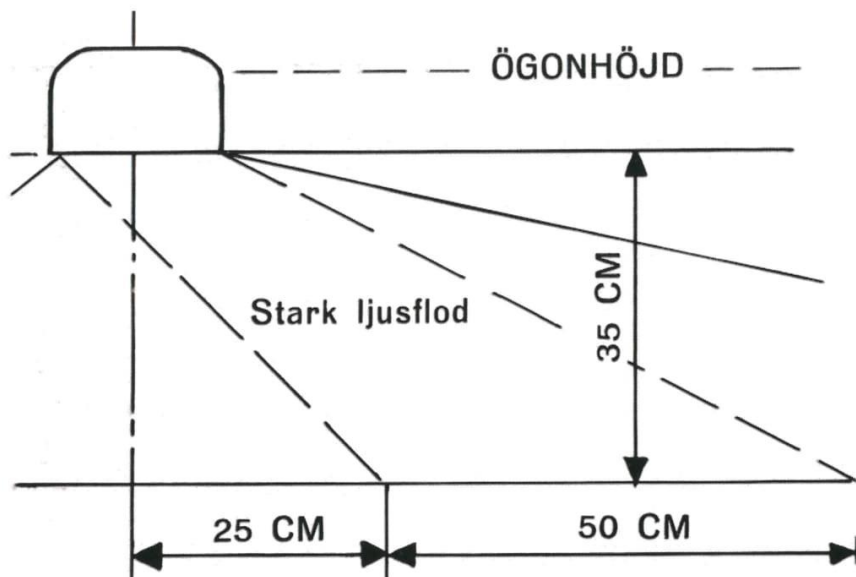

Principskiss, funktion och användningsområden för arbetslamporna No. 1449, 1445 och 1453.

Ljusfördelning sker genom en reflektor som kastar ner största delen av ljuset (se skiss). Reflektorn är vridbar för noggrann inställning av ljuset på arbetsplanet.

Lampan bör placeras vid sidan om arbetsplanet (se skisser). Skärmen skall alltid vara horisontell.

Bländfri för såväl användaren av lampan som för andra personer i rummet.

Sketch, function and fitness for use of lamps No. 1449, 1445 and 1453.

Light is thrown by a reflector as per sketch. The reflector is turnable, making you able to adjust the light exactly on the working place. The lamp must be placed at the side of the point you wish the directed light. (See sketch). The shade should always be in a horizontal position.

Does not dazzle the person using the lamp nor anybody else in the room.

VEDN VARUFAKTA

Användning:
Arbetslampan.

Placering:
Enligt nedanstående skiss.

Glödlampa:
100 W, normallampa, matterad.

Belysningsegenskaper med rekommenderad glödlampa:
(Skala 1-6, där högre värde innebär mer ljus resp. bättre bländskydd.)

| | | Rekommenderat värde för angiven användning |
|-----------------------------------|---|--|
| Belysning på arbetsplatsen | 6 | minst 5 |
| Grad av bländskydd för användaren | 6 | minst 4 |
| För andra personer i rummet | | |
| Framför lampan | 6 | minst 4 |
| Bakom lampan | 6 | minst 4 |
| Tillskott till allmänbelysning | 2 | - |
| Sladd: 2,5 meter | | |

AB KOSTA LAMPAN
KOSTA Tel. 0478/503 00

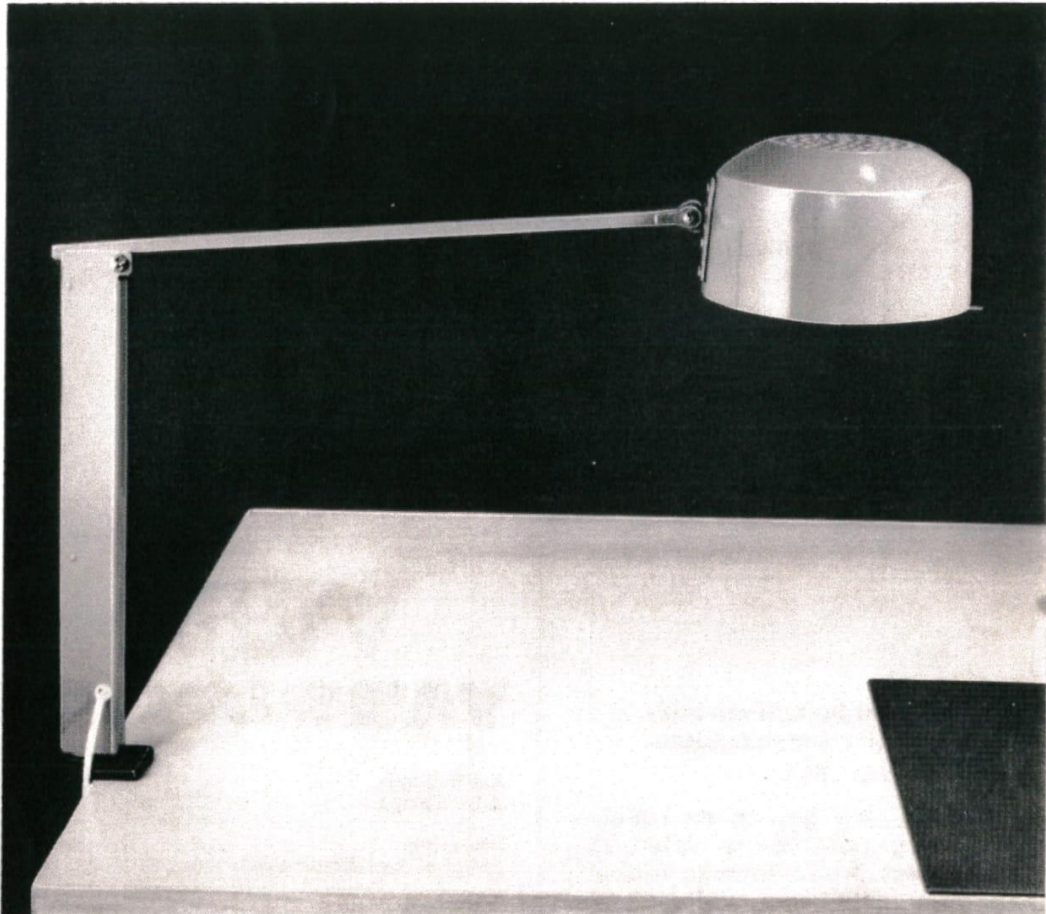

Denna lampa med asymmetriskt ljus är genom sin långa, justerbara arm lämplig till relativt stora arbetsbord samt vid maskinskrivning och läsning. Tillverkad av aluminiumplåt samt brännlackerad vit, gul, röd eller brun. Lamphållare E 27. Max 100 W.

This lamp with asymmetric light is recommended for large desks and for typing and reading, due to its long and adjustable construction. Made of aluminium, lacquered white, yellow, red, or brown. Lamp holder E 27. Max 100 W.

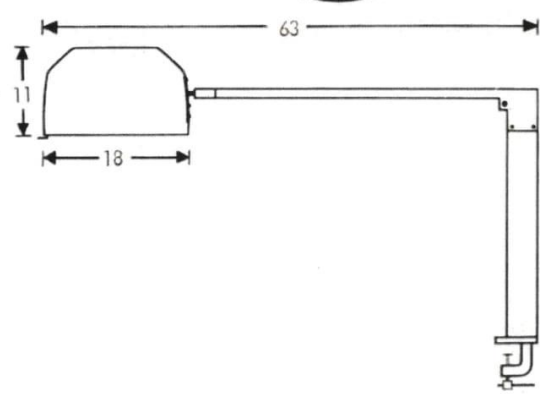
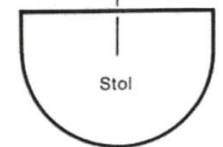
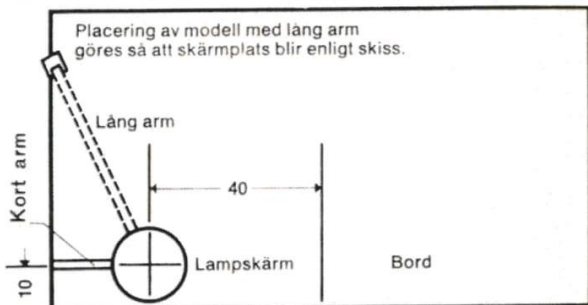

- Art. No. 14490, white
- " " 14491, yellow
- " " 14493, red
- " " 14494, brown

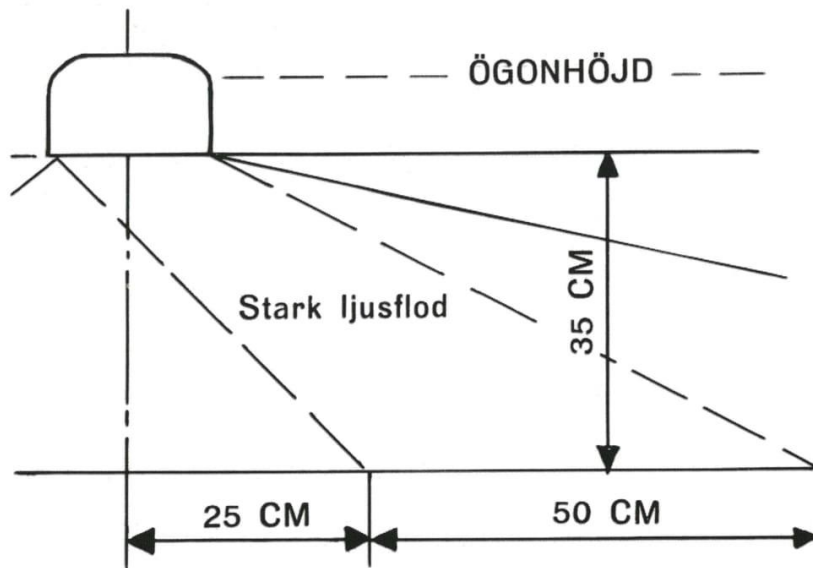

KostaLampan
No. 1449

Principskiss, funktion och användningsområden för arbetslamporna No. 1449, 1445 och 1453.

Ljusfördelning sker genom en reflektor som kastar ner största delen av ljuset (se skiss). Reflektorn är vridbar för noggrann inställning av ljuset på arbetsplanet.

Lampan bör placeras vid sidan om arbetsplanet (se skisser). Skärmen skall alltid vara horisontell.

Bländfri för såväl användaren av lampan som för andra personer i rummet.

Sketch, function and fitness for use of lamps No. 1449, 1445 and 1453.

Light is thrown by a reflector as per sketch. The reflector is turnable, making you able to adjust the light exactly on the working place. The lamp must be placed at the side of the point you wish the directed light. (See sketch). The shade should always be in a horizontal position.

Does not dazzle the person using the lamp nor anybody else in the room.

**VEDN
VARUFAKTA**

Användning:
Arbetslampan.

Placering:
Enligt nedanstående skiss.

Glödlampa:
100 W, normallampa, matterad.

Belysningssegenskaper med rekommenderad glödlampa:
(Skala 1-6, där högre värde innebär mer ljus resp. bättre bländskydd.)

| | | Rekommenderat värde för angiven användning |
|-----------------------------------|---|--|
| Belysning på arbetsplatsen | 6 | minst 5 |
| Grad av bländskydd för användaren | 6 | minst 4 |
| För andra personer i rummet | | |
| Framför lampan | 6 | minst 4 |
| Bakom lampan | 6 | minst 4 |
| Tillskott till allmänbelysning | 2 | - |
| Sladd: 2,5 meter | | |

**AB KOSTA LAMPAN
KOSTA Tel. 0478/503 00**

2600:1

KostaLampan No. 1453

Design Per Sundstedt

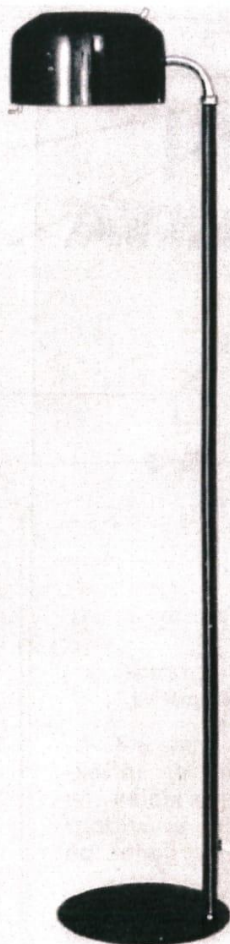

Denna golvlampa med asymmetriskt ljus är främst avsedd för läsning samt sömnad osv. i normal fåtölj där ögonhöjden sammanfaller med eller överstiger lampskärmens underkant. Skärm av aluminiumplåt brännlackerad vit, gul, röd eller brun. Fot av järnplåt. Stake av stålrör. Lamphållare E 27. Max 100 W.

This lamp, with asymmetric light, is recommended for reading and sewing in a normal lounge chair. The shade is in eye-level in order to avoid dazzling.

Shade of aluminium, lacquered white, yellow, red or brown other parts of metal.

Lamp holder E 27. Max. 100 W.

Art. No. 14530, white
" " 14531, yellow
" " 14533, red
" " 14534, brown

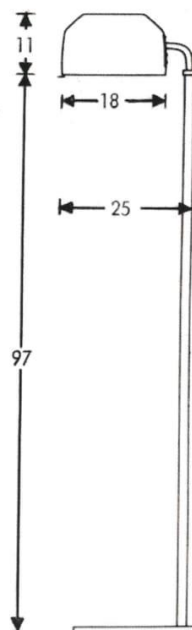

Hängetikett
Hanging label

V&N VARUFAKTA

Användning:
Läslampa vid hög fätölj.

Placering:
Se nedanstående skiss.

Glödlampa:
100 W, normallampa, matterad.

**Belysningsegenskaper
med rekommenderad glödlampa:**
(Skala 1-6, där högre värde innebär mer ljus
resp. bättre bländskydd.)

| | | Rekommenderat värde för angiven användning |
|--------------------------------------|---|--|
| Belysning på boken | 6 | minst 4 |
| Grad av bländskydd för användaren | 6 | minst 4 |
| För andra personer i rummet | 6 | minst 4 |
| Tillskott till allmänbelysningen | 2 | — |
| Sladd: 2,5 meter | | |

AB KOSTA LAMPAN
KOSTA Tel. 0478/503 00

2600:1

Artikelnummer 1453 plus färgnummer (tidigare beteckning 653)

Placering av läslampa för hög fätölj.

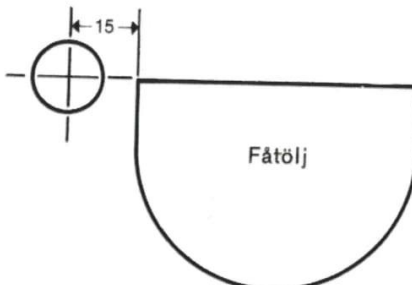

Ingen annan lampa fungerar så här.

Den skall placeras enligt teckningen. Alltså är den aldrig ivägen när ni läser eller arbetar. Ändå behöver ni inte vrida hela kupan för att ställa in ljuset där ni vill ha det. Ni ställer in det med den lilla spaken som sticker ut under kupan.

Spaken sitter på en halv, rörlig reflektor som riktar in ljuset asymmetriskt, snett ut från lampan mot arbetsplatsen. Därför kan kupan stå parallell med bordet eller golvet. Då bländar aldrig lampan. Inte er själv. Och inte er omgivning. Ni får alltid god kontrast, liten bländning och mycket ljus.

Ingen annan lampa fungerar lika bra. Så titta lite närmare på den. Vrid in ljuset med spaken. Se hur det fungerar.

En vettigare ljusmiljö är värd sitt pris.

KostaLampnan 1453

Kosta Lampan No. 1457

Design Per Sundstedt



Kosta Lampan 1457 är en asymmetrisk arbetsbelysning. Ljuset kastas snett in mot arbetsbordet och ger därmed bästa ljusstyrkan där det bäst behövs (se skiss). Skärm av aluminium, lackerad vit, gul eller röd. Blankpolerad aluminiumreflektor. Lamphållare E 27, Max 100 watt, Sladdlängd 2 m.

The Kosta Lampan 1457 gives asymmetrical work-lighting. Light is thrown obliquely towards the worktable, thus giving the best possible intensity of illumination where it is most needed (see drawing). Aluminium shade, enamelled white, yellow, or red. Brightly polished aluminium reflector. Lamp-holder E 27, Max. 100 W. Length of flex: 2 metres.

Art. No. 14570, white
" " 14571, yellow
" " 14573, red

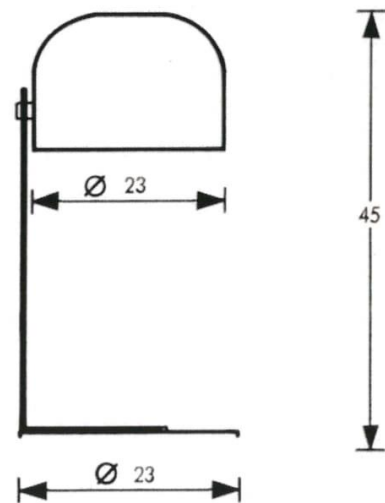

Ljuskaraktär
Type of light given

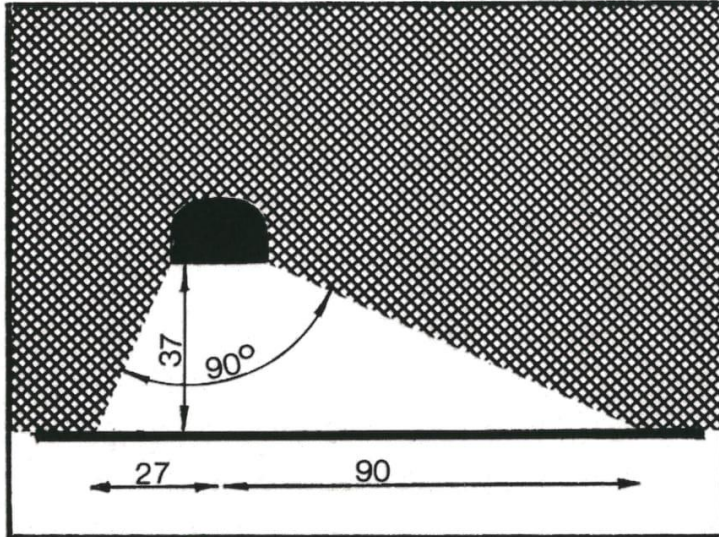

Kosta Lampan No. 1457

Kosta Lampan No. 1459

Design Per Sundstedt

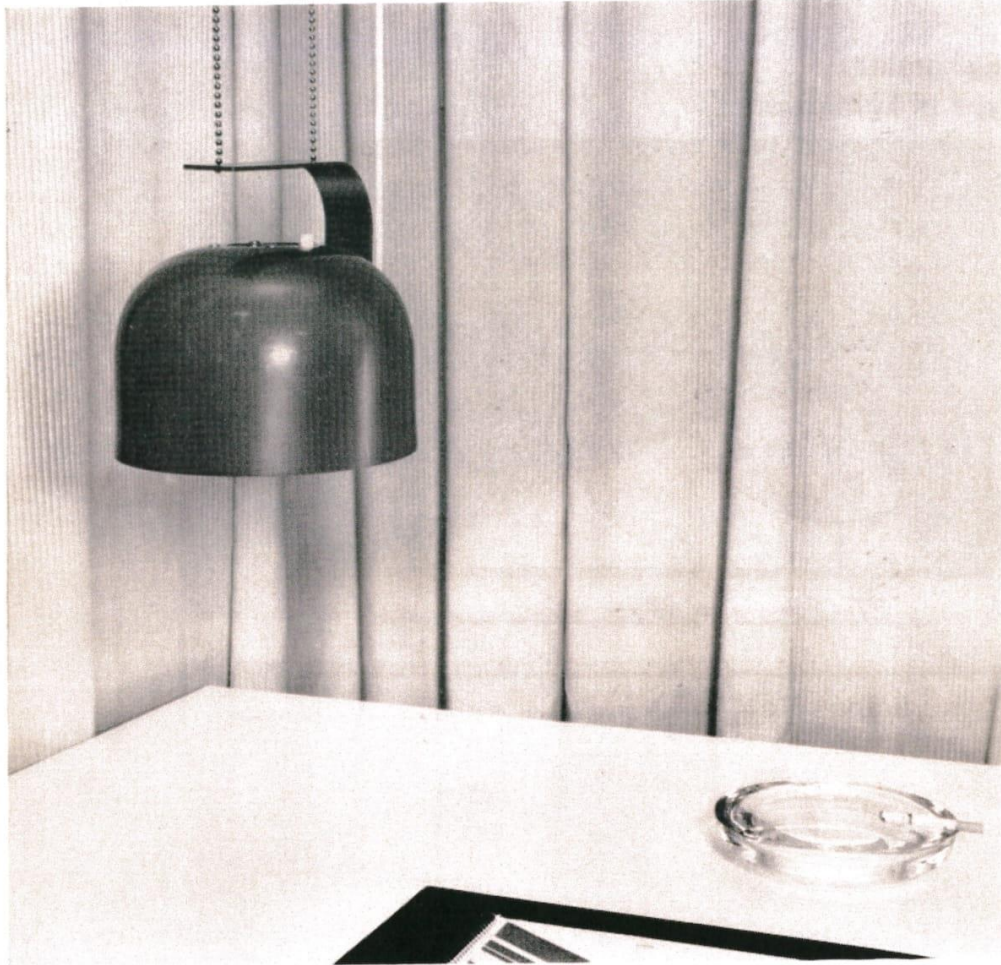

Kosta Lampan 1459 är en asymmetrisk arbetsbelysning.

Lampan är avsedd att hängas c:a 37 cm över arbetsbord till vänster.

Ljuset kastas nämligen snett in mot bordets centrum och ger därmed bästa ljusstyrka där det bäst behövs (se skiss). Skärm av aluminium, lackerad vit, gul eller röd.

Blankpolerad aluminiumreflektor.
Lamphållare E 27. Max 100 watt.

The Kosta Lampan 1459 gives asymmetrical work-lighting. The lamp is for hanging at a height of about 37 cm above a worktable, to the left.

Light is thrown obliquely towards the centre of the table, thus giving the best possible intensity of illumination where it is most needed (see drawing).

Aluminium shade, enamelled white, yellow, or red.

Brightly polished aluminium reflector.
Lamp-holder E 27. Max 100 W.

Art. No. 14590, white
" " 14591, yellow
" " 14593, red

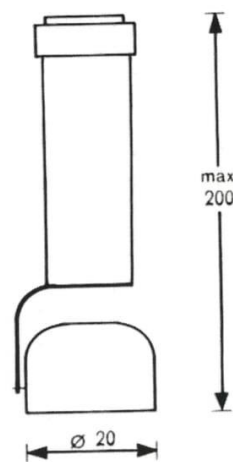

Ljuskaraktär
Type of light given

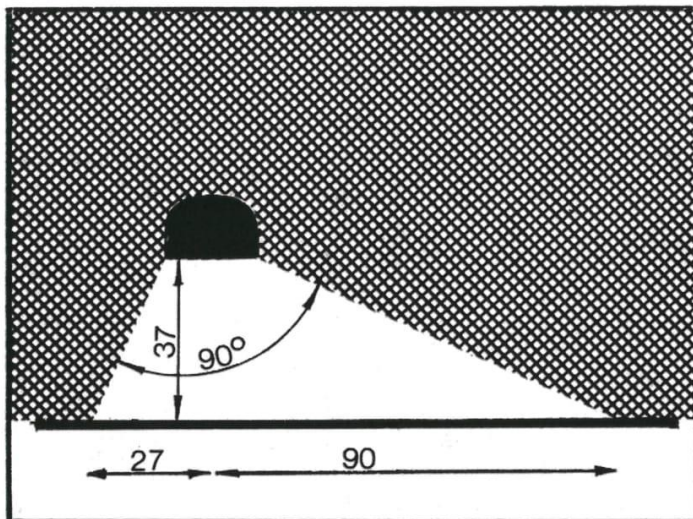

Kosta Lampan No. 1459

Kosta Lampan No. 1463

Design Per Sundstedt



Kosta Lampan 1463 är en läs- och arbetslampa för alla fåtöljhöjder. Den stadiga lampan är enkelt höj-, sänk- och vridbar åt alla håll. Den djupt indragna glanseloxerade reflektorn i förening med de svartmålade insidorna ger en bländfri belysning.

Ytterskärmen är av aluminium, lackerad gul, vit, röd eller blå.

Tung, stabil fot.

Lamphållare E 27. Max 60 watt.

The Kosta Lampan 1463 is a reading and work lamp for all armchair-heights. The firmly standing lamp can easily be raised, lowered and turned in all directions.

The deeply recessed, brightly anodized reflector together with the black-painted interior ensure non-dazzling illumination.

Aluminium shade, enamelled yellow, white, red, or blue.

Heavy, firm base.

Lamp-holder E 27. Max. 60 W.

Art. No. 14630, white
" " 14631, yellow
" " 14632, blue
" " 14633, red

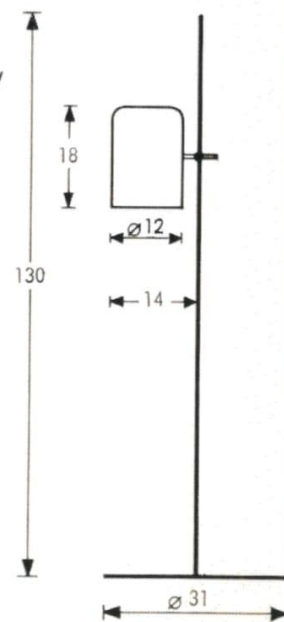

KostaLampan No. 1467

Design Per Sundstedt



Kosta Lampan 1467 är en reglerbar sänglampa. Genom en spjällanordning kan ljuset regleras så att full belysning erhålles (72° spridning) eller en smal, koncentrerad ljuskägla (10°). Se skiss. Lampan är mycket lätt att vrida åt alla håll genom sinnrik kulle. Den djupt indragna glanseloxerade reflektorn i förening med de svartmålade insidorna ger en bländfri belysning. Ytterskärmen är av aluminium, lackerad gul, vit, röd eller blå. Lamphållare E 27. Max. 40 watt.

black-painted interior ensure non-dazzling illumination. Aluminium shade, enamelled yellow, white, red, or blue. Lamp-holder E 27. Max. 40 W.

Art. No. 14670, white
" " 14671, yellow
" " 14672, blue
" " 14673, red

The Kosta Lampan 1467 is an adjustable bedside lamp. A louvre device enables the light to be regulated so that either full illumination (72° diffusion) or a narrow, concentrated beam (10°) is obtained. See drawing. An ingenious ball-and-socket joint makes it possible for the lamp to be easily turned in all directions. The deeply recessed, brightly anodized reflector together with the

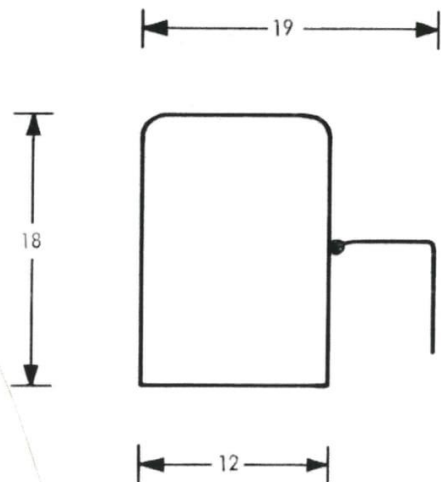

Ljuskaraktär
Type of light given

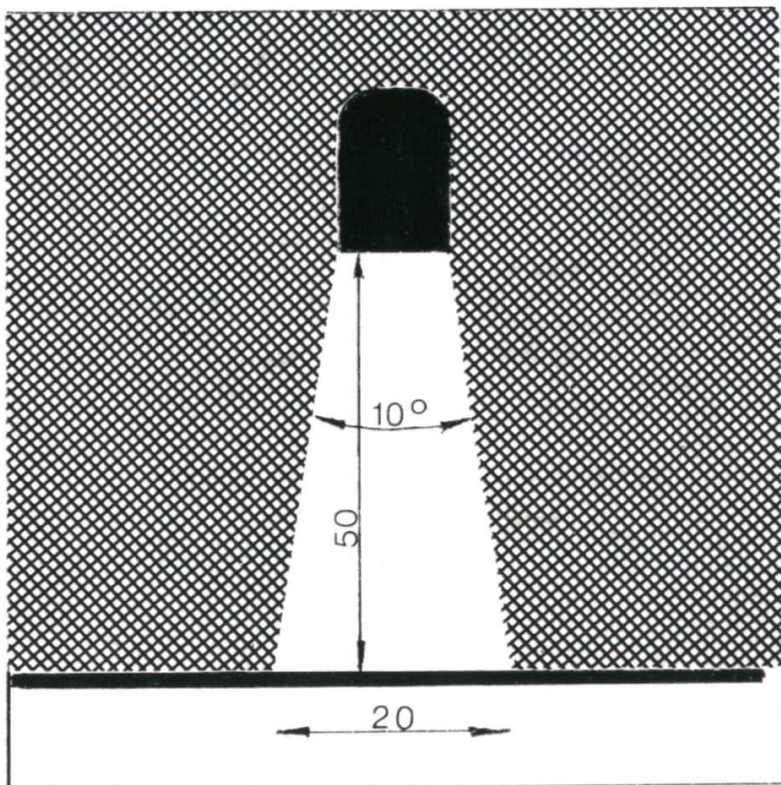
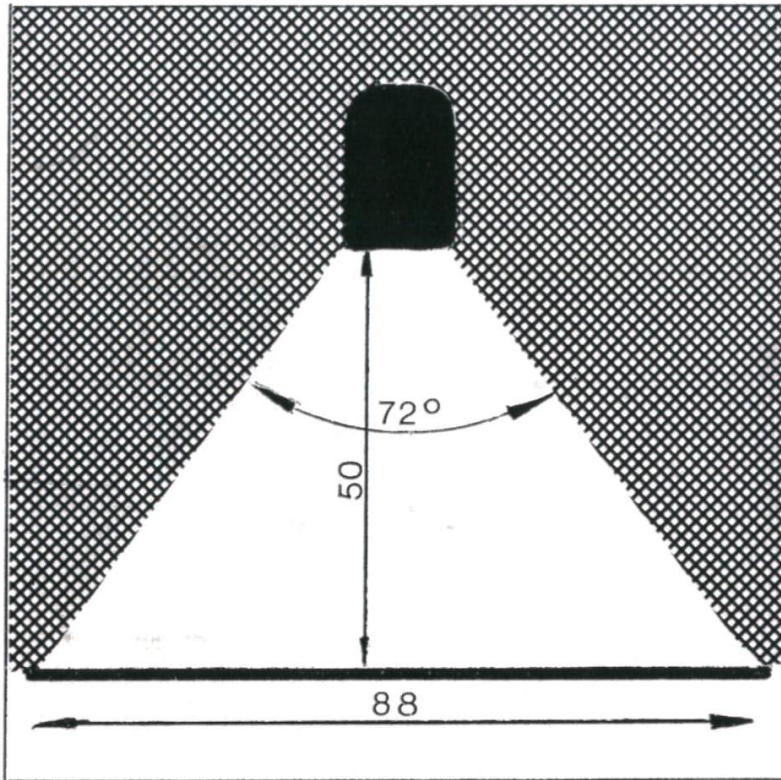

KostaLampan No. 1467

KostaLampan No. 1471

Design Per Sundstedt

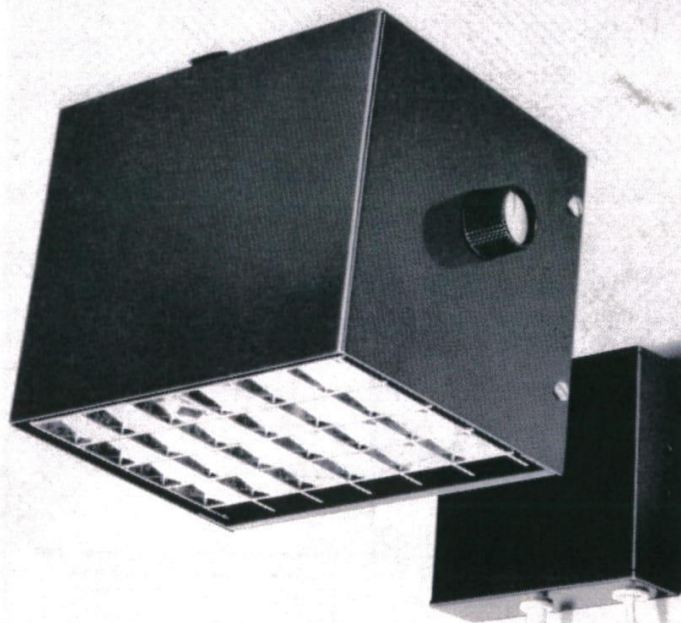

Sänglampa, tillverkad i brännlackerad plåt och försedd med förkromat raster av ABS-plast som bländskydd.

Vit, gul, röd eller brun.

Lamphållare av porslin, typ E 14.

Rekommenderad glödlampa 40 W klot.

Reglerbar för varje ljusbehov. Dels kan svagt uppåtriktat ledljus erhållas, dels kan ett bländskyddat men effektivt läsljus ställas in.

Ljusregleringen sker med ratt på lampans sida.

Metal lamp equipped with chromed screen of ABS-plastic.

Stove enamelled white, yellow, red or brown.

Lamp holder of porcelain E 14.

Recommended bulb 40 W ball-bulb.

Adjustable light so that the best light can be had for every use you wish. Can be adjusted so that only leading light upwards is received. Light-adjustment is made with a button on the outside of the lamp.

Art. No. 14710, white
" " 14711, yellow
" " 14713, red
" " 14714, brown

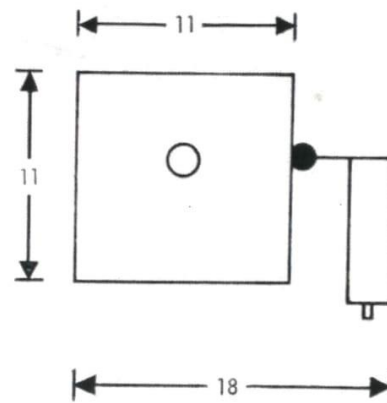

Ljusfördelning
Type of light given

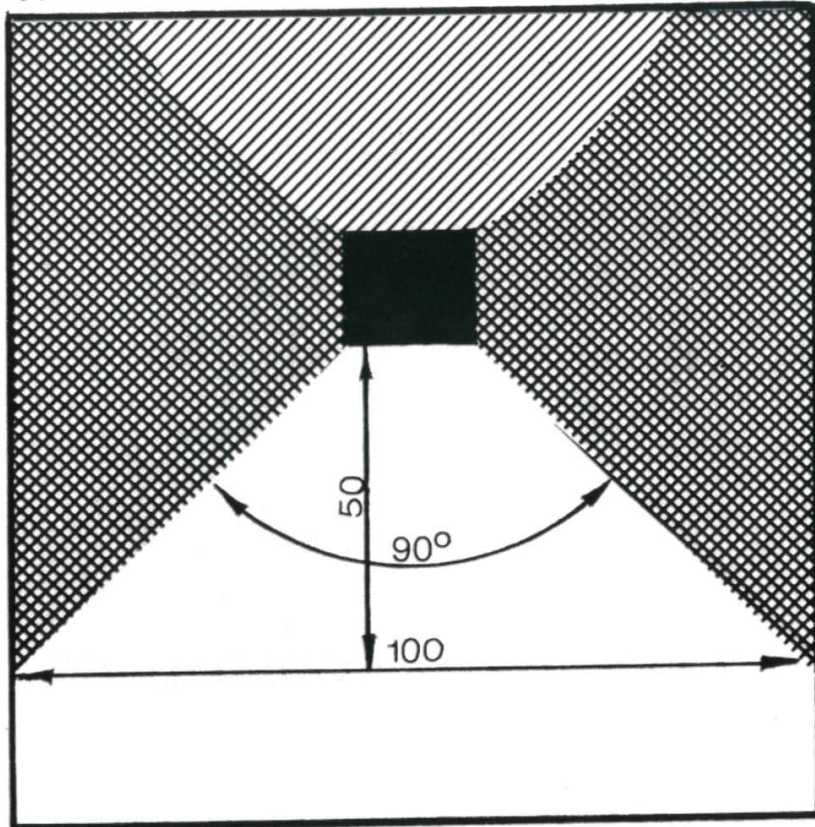

Ljusfördelning uppåt/neråt kan varieras efter önskemål

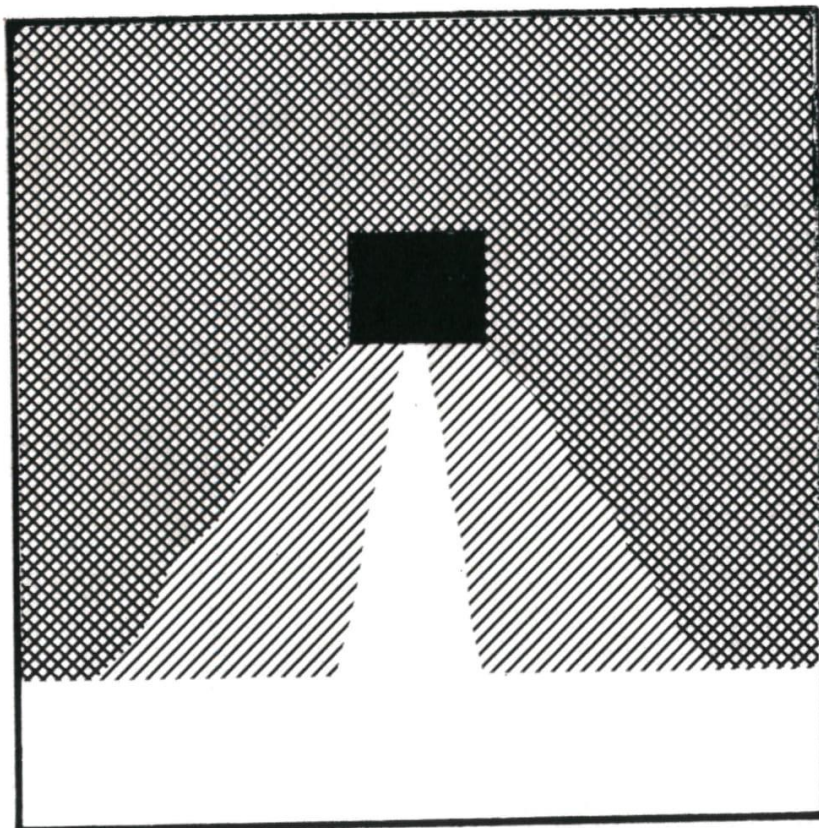

Kosta Lampan No. 1471

KostaLampan No. 1501

Design Per Sundstedt



För mat-, soff- eller arbetsbord.
Bländfri oberoende av hängningshöjden.
Brännlackerad järnplåt, mörkblå och vit eller blågrå och vit.
Sladdlängd 4000 mm.
100-150-200 W toppförspeglad glödlampa.

For dining-, sofa or working tables
dazzle-free independent of hanging
level.
Stove enamelled iron-plate, dark-blue
and white or blue-grey and white.
Length of flex: 4000 mm.
100-150-200 W bulb with bowl-reflector.

Art. No. 15010, dark-blue
" " 15011, blue-grey

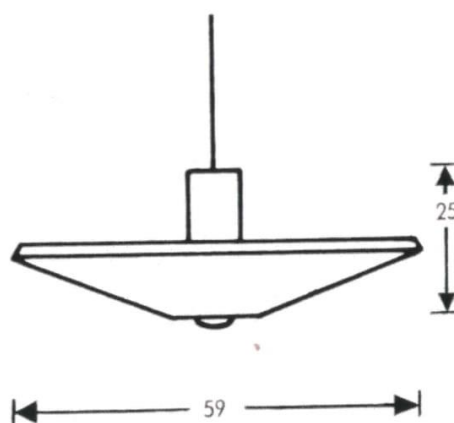

Kosta Lampan No. 1503 och 1505 Design Per Sundstedt



Denna lampa lämnar ett gott tillskott till rummets allmänbelysning samtidigt som ett starkt nedåtriktat ljus förenat med extremt låg bländning erhålles. Lampan är tillverkad i aluminium samt upptill försedd med plexiglasskiva, vilken ger lampan dess allmänbelysningsegenskaper.

Brännlackerad i färgerna vit, gul eller röd.

Lamphållare E 27. Max 100 W.

För att påsättas glödlampans botten medlevereras av oss en så kallad toppförspegling. Denna måste användas, enär lampan annars ej avger rätt belysning.

This lamp gives a good contribution to the general illumination of the room at the same time giving an intensive downward directed light without dazzling

Made of aluminium. Top of dull glass giving the lamp its general illumination characters.

Colours: white, yellow or red.

Bulb: Max. 100 W, dull with bowl-reflector.

Recommended bulb 25-100 W, depending on where it should be used.

| | | | | |
|----------|--------|----|----|--------|
| Art. No. | 15030, | 38 | cm | white |
| " " | 15031, | 38 | " | yellow |
| " " | 15033, | 38 | " | red |
| " " | 15050, | 33 | " | white |
| " " | 15051, | 33 | " | yellow |
| " " | 15053, | 33 | " | red |

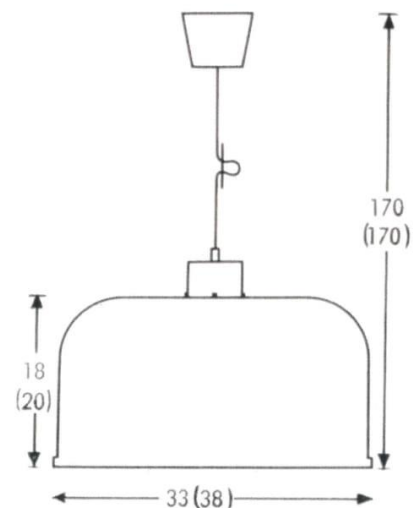

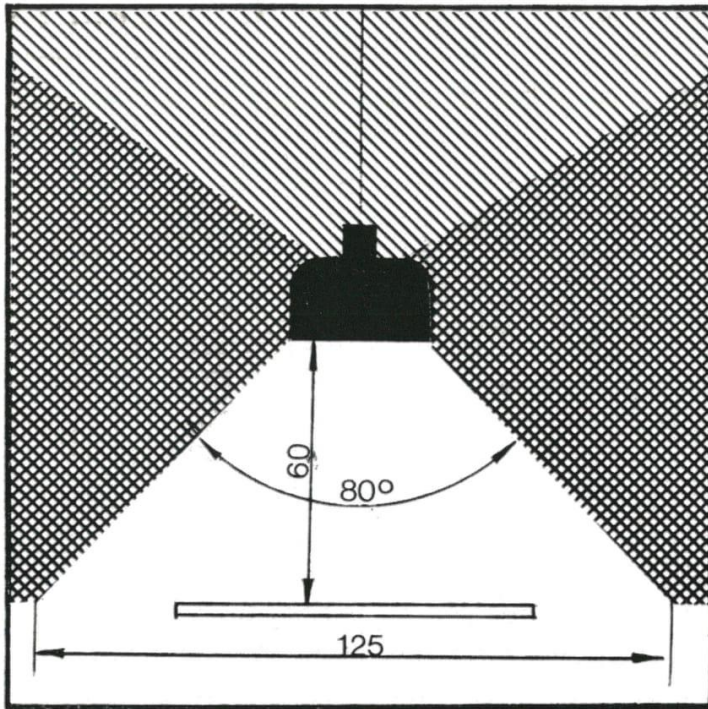

Ljuskaraktär
Type of light given

Kosta Lampan No. 1503 och 1505

VEDN VARUFAKTA

Användning:

Matbordslampa. Nedanstående värden framkomna vid mätning av bord med 85 cm bredd.

Placering:

Över matbordets mitt med underkanten ca 50 cm från bordsytan.

Glödlampa:

100 W försedd med lös toppförspegling

Belysningsegenskaper

med rekommenderad glödlampa:

(Skala 1-6, där högre värde innebär mer ljus resp. bättre bländskydd.)

| | | Rekommenderat värde för angiven användning |
|--------------------------------|---|--|
| Belysning på bordet | 5 | minst 3 |
| Grad av bländskydd | 6 | minst 5 |
| Tillskott till allmänbelysning | 2 | — |
| Sladd: 1,5 meter | | |

AB KOSTA LAMPAN
KOSTA Tel. 0478/503 00

2600:1

Kosta Lampan No. 1509 och 1511 Design Per Sundstedt



Matbordslampan 1509 är avsedd att hänga 55 cm över mindre bord (80 cm diameter). För större bord (100 cm och däröver) rekommenderas 1511 som hänges 60 cm över bordet.

Ett helt bländfritt ljus erhålles neråt samtidigt med en god allmänbelysning uppåt (se skiss). Aluminiumskärmen är invändigt glanseloxerad och utvändigt lackerad vit, gul, röd eller aluminium.

Lamphållare E 27. Max 100 watt.

The Kosta Lampan 1509 is a dining-table lamp for hanging at a height of 55 cm above a small table (about 80 cm in diameter). For larger tables (100 cm and over), the 1511 is recommended — it is hung 60 cm above the table.

An entirely non-dazzling light is obtained downwards, and at the same time good general illumination is provided upwards (see drawing). The aluminium shade is brightly anodized inside, and can be supplied either unpainted, or enamelled in white, yellow, or red.

Lamp-holder E 27. Max. 100 W.

| | | |
|----------|----------------|-------|
| Art. No. | 15090, white, | 28 cm |
| " " | 15091, yellow, | 28 " |
| " " | 15093, red, | 28 " |
| " " | 15110, white, | 35 " |
| " " | 15111, yellow, | 35 " |
| " " | 15113, red, | 35 " |

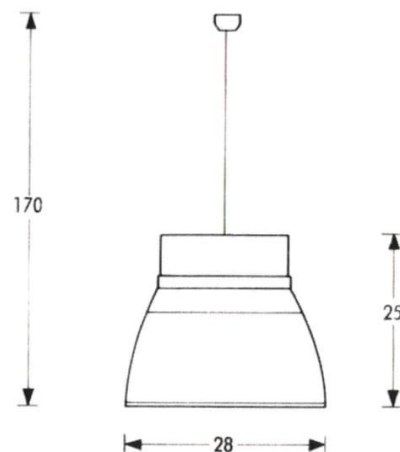

Ljuskaraktär
Type of light given

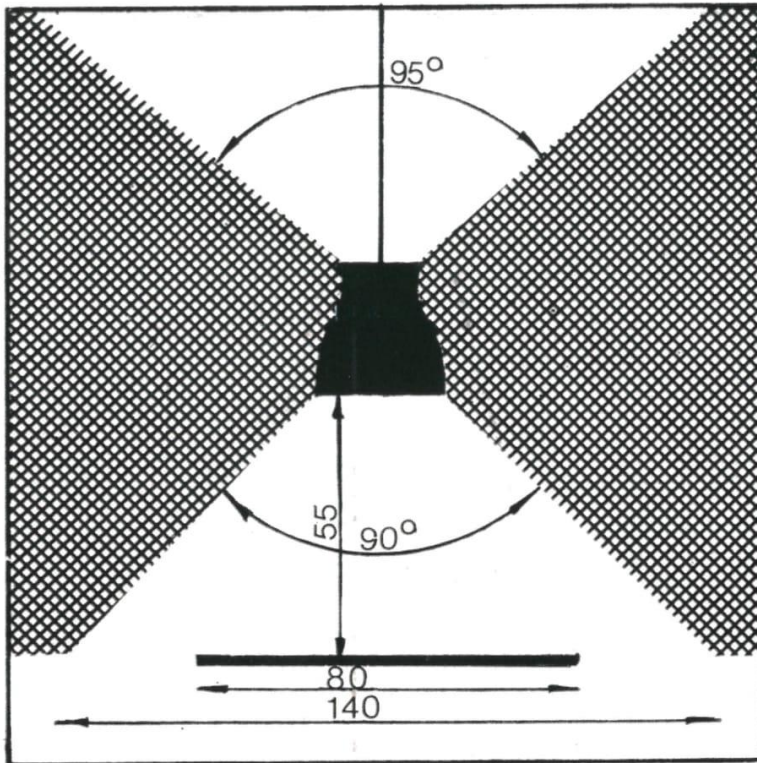

Kosta Lampan No. 1509

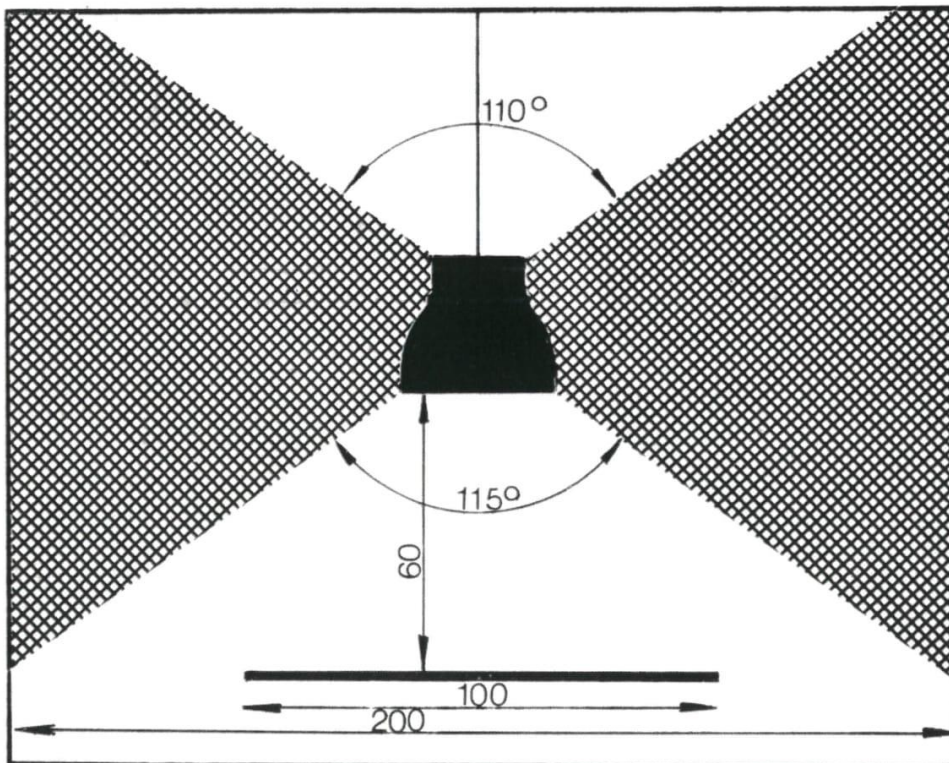

Kosta Lampan No. 1511

KostaLampan No. 1515

Design Per Sundstedt



Kosta Lampan 1515 är avsedd till hallbelysning eller att placera över bord i vardagsrum. Genom de avgränsade ljusflödena uppåt och neråt erhålles ett intressant ljusspel i rummet (se skiss).

Ljuset är bländfritt om man inte står nästan rakt under lampan.

Höljet är av aluminium, lackerad gul, röd eller vit. Reflektorn är glans-
eloxerad.

Lamphållare E 27. Max 150 watt.

Lampan fästes direkt mot tak med enkel "hissanordning".

The Kosta Lampan 1515 is for hall lighting or for placing over a table in the living-room. The well defined flow of light upwards and downwards provides a fascinating play of light in the room (see drawing).

The light is non-dazzling unless one stands almost right underneath the lamp.

Casing of aluminium, enamelled yellow, red, or white. Brightly anodized reflector.

Lamp-holder E 27. Max. 150 W.

The lamp is attached directly to the ceiling with a simple "elevator" device.

Art. No. 15150, white
" " 15151, yellow
" " 15153, red

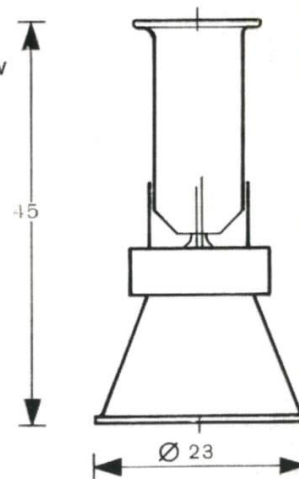

Ljuskaraktär
Type of light given

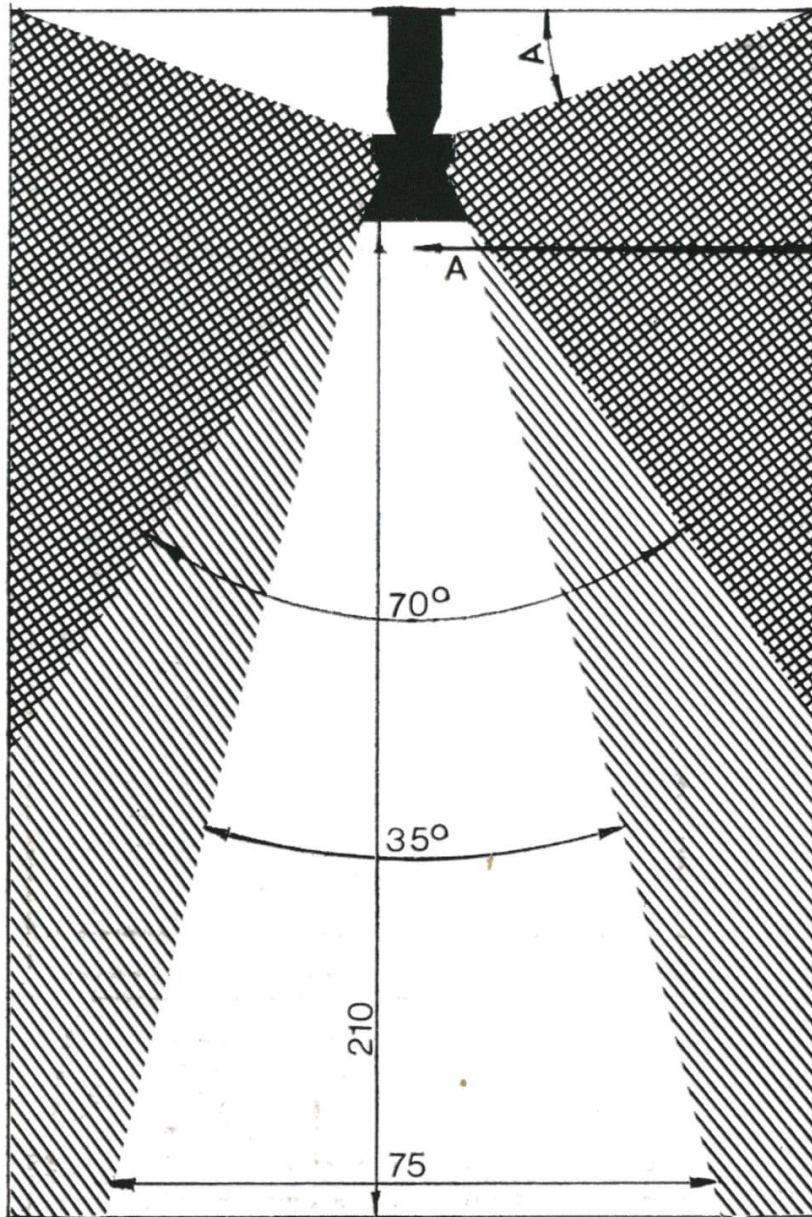

KostaLamp No. 1515

Höjden på skärmen inställes så att ljuscirkeln i taket tangerar tak/väggskärningen.

Adjust the lampshade so that the ceiling circle of light touches the cornice.

Kosta Lampan No. 1519

Design Per Sundstedt



Kosta Lampan 1519 är avsedd för sovrum och hallar. (Fästes direkt mot tak med enkel "hissanordning".) En rörlig cylinder kan via en nylonlina vara uppdragen för full belysning eller nedsläppt för avskärmad stämningsbelysning. (Se skiss.) Linan är försedd med vikt som balanserar mot cylindern och kan därför reglera ljusstyrka och karaktär steglöst. Den kan fästas var som helst i rummet.

Hölje av aluminium, lackerad vit, gul eller röd. Skärmcylinder av acrylplast. Porcelainslamphållare E 27. Max 150 watt.

The Kosta Lampan 1519 is for bedrooms and halls. (Attached directly to the ceiling with a simple "elevator" device.)

By means of a nylon cord, a movable cylinder can be raised to provide full illumination, or lowered for shaded "atmosphere" lighting. (See drawing.) The cord has a weight which acts as an equipoise to the cylinder and can therefore vary the intensity and character of the light to any desired degree. It can be attached anywhere in the room.

Casing of aluminium, enamelled white, yellow, or red. Shade cylinder of acrylic plastic.

Porcelain lamp-holder E 27. Max. 150 W.

Art. No. 15190, white
" " 15191, yellow
" " 15193, red

Ljuskaraktär
Type of light given

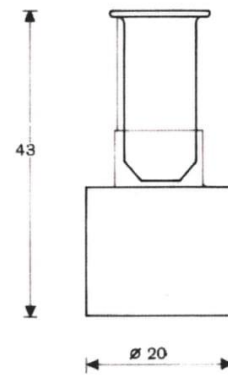
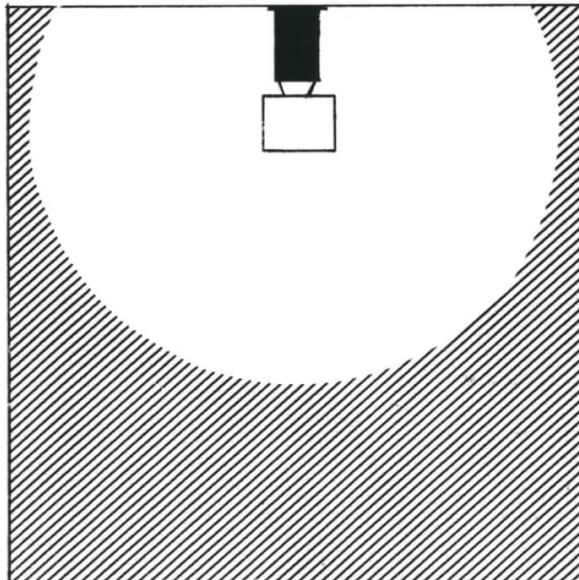
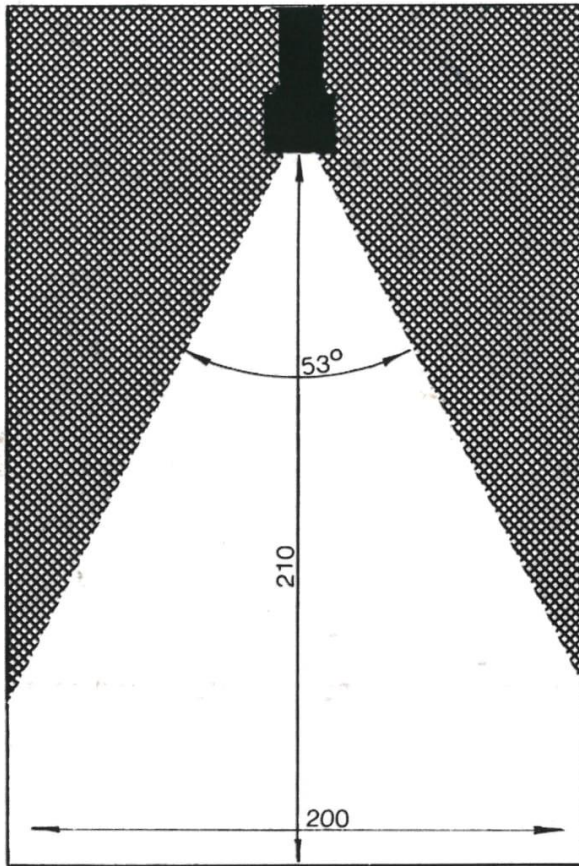

KostaLampan No. 1519

Kosta Lampan No. 1539

Design Per Sundstedt



Kosta Lampan 1539 är avsedd att hänga över matbord. Den ger helt bländfri bordsbelysning och vid behov dessutom en mycket god allmänbelysning. Normalt är det nedåtriktade ljuset (max 60 watt) tänd för bordsbelysning. Genom separat strömbrytare kan också uppåtriktat ljus erhållas (max 150 watt) för allmänbelysning. Se skiss.

Höljet är av aluminium, lackerad röd/vit, gul/vit eller blå/vit.

Svartmålad invändigt.

Porcelainslamphållare E 27.

The Kosta Lampan 1539 is for hanging above a dining-table. It gives entirely non-dazzling lighting, and also good general illumination if this is required. The downwardly-directed light (max. 60 W) is normally used for table lighting. A separate switch enables upwardly-directed light to be obtained (max. 150 W) also, for general illumination. See drawing.

Casing of aluminium, enamelled red/white, yellow/white, or blue/white.

Painted black inside.

Porcelain lamp-holder E 27.

Art. No. 15391, yellow/white
" " 15392, blue/white
" " 15393, red/white.

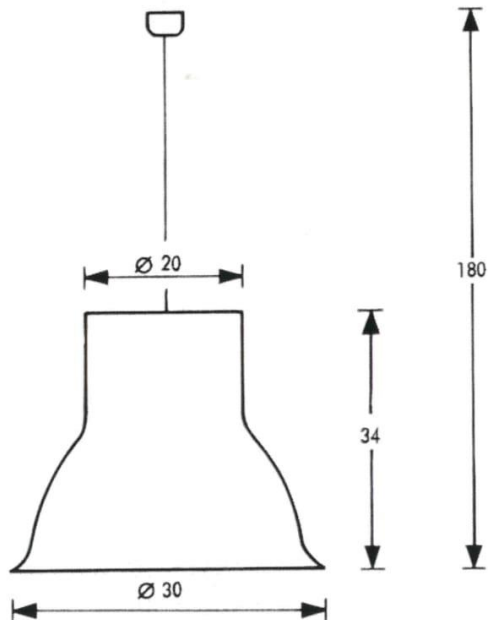

Ljuskaraktär
Type of light
given

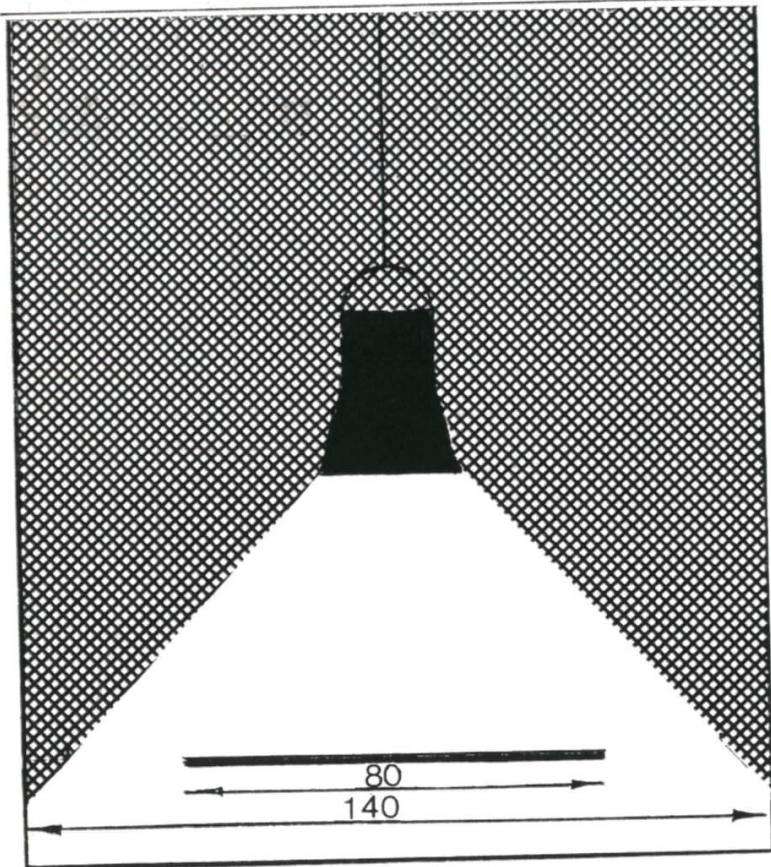
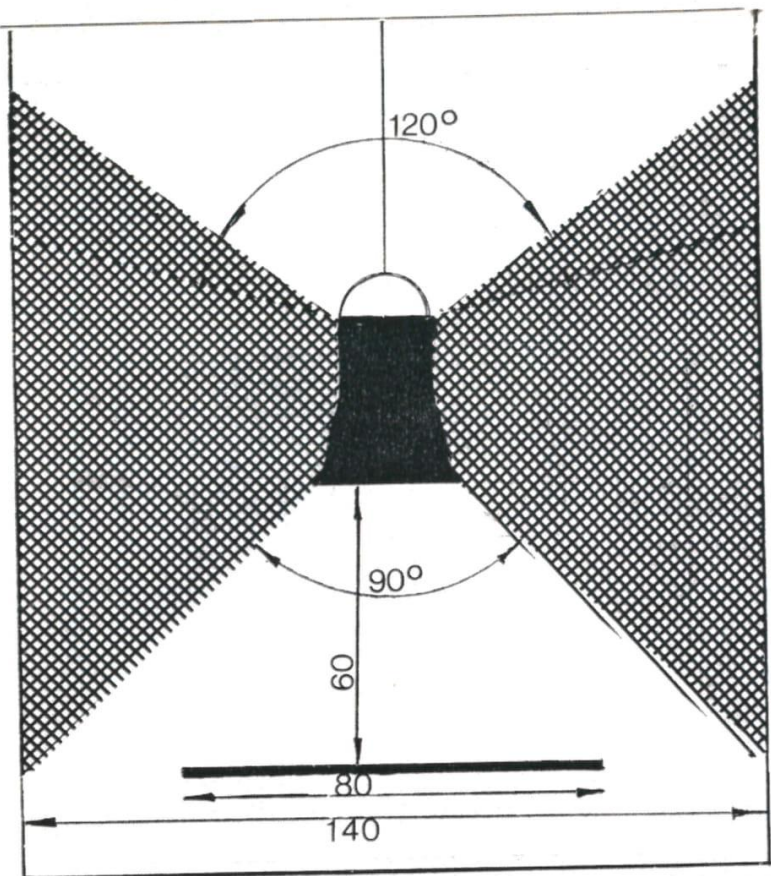

KostaLampan No. 1539

KostaLampan No. 1575

Design Per Sundstedt



Stake av mattborstad mässing.
Lamphållare E 27 med tryckbrytare.
Max 60 W. Sladdlängd 2000 mm.
Skärm av shantung i färgerna beige,
grön eller röd.
Lämplig glödlampa 60 W.

Lamp-foot of dull-polished brass.
Lampholder E 27 with pressure switch.
Max 60 W.
Shade of shantung in colours beige,
green or red.
Recommended bulb 60 W.

Art. No. 15753, red
" " 15755, green
" " 15756, beige

